



# REALCE

DESARROLLOS S.A. DE C.V.

## 2023

**WE BUILD STRONG  
WE WORK HARDER**

Curriculum  
Empresarial



# ¿Quiénes somos?

REALCE DESARROLLOS S.A. DE C.V. somos una empresa 100% mexicana, dedicada a la industria de la construcción, nacida y constituida legalmente en el año 2011, desde entonces hemos crecido mediante la creencia y convicción de ser una empresa formalmente establecida, con el firme compromiso de dar siempre cumplimiento con todas las obligaciones empresariales; tanto laborales como legales, para así mantenernos dentro del marco regulatorio dando seguridad y tranquilidad a nuestros clientes y trabajadores.

## Política de calidad

Estamos comprometidos en la creación de obras y proyectos de construcción que cumplan con los mayores estándares de calidad, especificaciones y necesidades de nuestros clientes, satisfaciendo además, el tiempo de entrega y costos. Somos una empresa comprometida con la mejora continua y sustentabilidad de nuestros procesos, en beneficio de nuestros clientes.

Figura Jurídica: SOCIEDAD ANONIMA. Fecha de Constitución: 14 DE NOVIEMBRE DEL 2011.

Escritura Numero: (362) TRESCIENTOS SESENTA Y DOS.

Folio Mercantil Electrónico N°: 30987\*2

Número de Socios: (2) DOS. RFC: RDE-111114-2R8 Registro Patronal IMSS: A3660178106

Registro Único de Vivienda RUV: 40000381 de fecha 15 de marzo del 2012.

No. Proveedor IMSS: 125526

Registro ante la Cámara Nacional de Comercio (CANACO Saltillo): 023-01-C-DG-14

Calle: AV. CUMBRES. Número Exterior: 556 Colonia:  
CUMBRES. Código Postal 25270

Estado: COAHUILA. Municipio: SALTILLO

Teléfono: (844) 415-49-10, 415-49-87

Email: [realcedesarrollos@gmail.com](mailto:realcedesarrollos@gmail.com)

[www.realcedesarrollos.com](http://www.realcedesarrollos.com)

# REALCE

DESARROLLOS S.A. DE C.V.

## DIRECCIÓN GENERAL

ARQ. CESAR EMMANUEL  
LOZANO ALVAREZ

## DIRECCIÓN DE OBRA

ING. ALBERTO  
GUTIERREZ ROMERO

SECRETARIA  
NANCY RAMIREZ  
DE LA CRUZ

### CONTABILIDAD

C.P.  
VERÓNICA IBARRA  
CASTANEDA

### AREA ADMINISTRATIVA

COMUNICACIÓN Y  
RELACIONES PÚBLICAS  
LIC. MARKOS MICHELE  
LOZANO ALVAREZ

### AREA TÉCNICA

PROYECTOS  
ANÁLISIS DE PRECIOS  
UNITARIOS  
ARQ. VICTOR CAVAZOS

### AREA CONSTRUCCIÓN

SUPERINTENDENTE DE  
CONSTRUCCIÓN  
ARQ. ALISSA ESTRADA

SUPERINTENDENTE DE  
INSTALACIONES AA  
ING. GILBERTO BALBUENA

### ALMACEN

RESIDENTE DE  
OBRA

PERSONAL DE  
INSTALACIONES

TÉCNICOS  
ESPECIALISTAS

# Misión



# Visión

Satisfacer las necesidades de nuestros clientes, inversores y proveedores, mediante el desarrollo y creación de espacios y obras capaces de mejorar la calidad de vida de las personas.

Ser generadores del desarrollo profesional y personal de los trabajadores y lograr con ello un ambiente de trabajo que garantice el éxito de nuestra empresa.

Ser una empresa líder en temas de calidad, servicio y satisfacción en el mercado nacional de la construcción.





## NUESTROS VALORES

### INTERÉS POR EL BIENESTAR Y DESARROLLO DE LOS TRABAJADORES

Consideramos a las personas como la clave del éxito, por ello, destinamos los recursos materiales y económicos necesarios para desarrollar a nuestros trabajadores y generar un excelente ambiente laboral.

### Innovación

Perseguimos permanentemente la incorporación de modalidades de trabajo, la implementación de nuevos materiales y la incorporación de tecnología de todas las áreas de nuestra empresa, ya que es condición indispensable para alcanzar el liderazgo.

Creemos que la calidad es el camino para alcanzar la excelencia. Por ello, extendemos los controles a todas las actividades que se desarrollan en la organización.

### Calidad

### Trabajo en equipo

Promovemos el trabajo en equipo en toda la organización con el fin de optimizar la comunicación entre las diferentes áreas y favorecer el aprendizaje.

Consideramos al cliente como el centro de nuestra actividad. Su satisfacción es nuestro objetivo constante que no concluye con la entrega de nuestros productos.

### Orientación al cliente



## OBRA CIVIL, ESTRUCTURAS METÁLICAS Y REMODELACIONES

Aunque en nuestra experiencia laboral hemos realizado distintas obras con diferente grado de complejidad hay ciertas ramas de la construcción en las cuales estamos enfocados, como lo son la *OBRA CIVIL, ESTRUCTURAS METÁLICAS Y REMODELACIONES*, de los más sencillos a los más complejos y muy variados acabados arquitectónicos, comerciales, hospitalarios, hoteleros, residenciales e industriales.

Instalaciones eléctricas e hidráulicas implicadas en la renovación del área e instalaciones y mantenimientos de equipos de aire acondicionado; en resumen todo lo necesario para renovar y acondicionar (arquitectónicamente) por completo cualquier área.

Estamos conscientes que, en el mayor de los casos, una remodelación implica trabajar en un área ocupada, por lo que contamos con personal altamente especializado en cada área lo que nos permite fácilmente adecuarnos a las necesidades de nuestros clientes en cuanto a horarios laborales y los ritmos forzados de trabajo por cumplir con los tiempos reducidos de entrega.

El gusto y la satisfacción de cambiar el aspecto de un área y dar la satisfacción al cliente de haber realizado una buena inversión en su obra, son principalmente el motor de nuestra empresa.

## ESTRUCTURAS DE CONCRETO



ELEMENTOS CONSTRUIDOS PARA SOPORTAR CARGAS Y ESFUERZOS EN UNA EDIFICACIÓN.

SUS MATERIALES Y DIMENSIONES DEPENDEN DEL TAMAÑO Y USO QUE SE VAYA A DAR A ÉSTA. ENTRE LOS MATERIALES ESTRUCTURALES MÁS UTILIZADOS ENCONTRAMOS EL CONCRETO REFORZADO.

UNA DE SUS VENTAJAS ES: DURABLE A LO LARGO DEL TIEMPO Y NO REQUIERE DE UNA GRAN INVERSIÓN PARA SU MANTENIMIENTO. TIENE UNA VIDA ÚTIL EXTENSA.



# NUESTRAS AREAS DE CONSTRUCCIÓN



## ESTRUCTURAS DE ACERO

EL ACERO ES CONSIDERADO UNO DE LOS MATERIALES ESTRUCTURALES MAS VÉRSATILES TENIENDO EN CUENTA LOS ASPECTOS DE GRAN RESISTENCIA Y DUCTILIDAD, COMO RESULTADO DE ELLO SE TIENEN ESTRUCTURAS COMPUESTAS POR ELEMENTOS DE SECCIONES RELATIVAMENTE ESBELTAS.

ESTA CARACTERÍSTICA HA DADO LUGAR A ESTANDARIZAR LA FORMA DE LAS SECCIONES PARA OPTIMIZAR EL USO DE MATERIALES DE MANERA ECONÓMICA.



# NUESTRAS AREAS DE CONSTRUCCIÓN



## REMODELACIONES

LA IDEA DE REMODELACIÓN ESTÁ ASOCIADA AL CONCEPTO DE CAMBIO, PERO NO EN UN SENTIDO SECUNDARIO SI NO QUE EL CAMBIO ES SIGNIFICATIVO.

MUCHOS DE LAS EDIFICACIONES QUE UTILIZAMOS DIARIAMENTE SON REMODELADOS CON ALGÚN PROPÓSITO. NORMALMENTE ESTO SE PRODUCE PARA QUE SEAN MÁS ATRACTIVOS O MÁS EFICACES EN ALGÚN SENTIDO.





TU SATISFACCIÓN...  
NUESTRO MAYOR COMPROMISO



Muebles para Baño



# NUESTROS CLIENTES

**REALCE**  
DESARROLLOS S.A. DE C.V.

TU SATISFACCIÓN...  
NUESTRO MAYOR COMPROMISO



Gobierno Municipal  
2014-2017



CLIENTE	OBRA	N° CONTRATO	MONTO S/IVA	FECHA
UNIVERSIDAD AMERICANA DEL NORESTE	ELABORACION REGISTRO SANITARIO LINEA PRINCIPAL DRENAJE EDIFICIO 2 SALTILLO.			16 ABR 2023
UNIVERSIDAD AMERICANA DEL NORESTE	PINTURA FACHADA SUR Y PONIENTE EDIFICIO 2 SALTILLO.			16 ABR 2023
UNIVERSIDAD AMERICANA DEL NORESTE	REPARACION LINEAS SANITARIAS EN BAÑOS EDIFICIO 2 SALTILLO.			16 ABR 2023
PRODUCCION RHI, MEXICO S. DE R.L. DE C.V.	SERVICIO DE DESAGUE DE REGISTROS SANITARIOS Y LIMPIEZA GENERAL DE LA OBRA.	4503442155		25 ENE 2023
SYMRISE S. DE R.L. DE C.V.	SUMINISTRO E INSTALACION DE MAMPARAS PARA BAÑOS DAMAS.	4500818040		16 ENE 2023
SYMRISE S. DE R.L. DE C.V.	TANQUE DE AGUA ROTOPLAS 10,000 LTS.	4500817967		16 ENE 2023
SYMRISE S. DE R.L. DE C.V.	REPARACION DE PISO HEXAGONAL.	4500817652		13 ENE 2023
UNIVERSIDAD AMERICANA DEL NORESTE	IMPERMEABILIZACION DE EDIFICIO 1 EN TORREON .			10 ENE 2023
LA MODERNA, SUBCONTRATADO POR CONSTRUCTORA Y URBANIZADORA PEGASO S.A. DE C.V	BASE DE CONCRETO PARA CONTENEDORES.			06 ENE 2023

CLIENTE	OBRA	N° CONTRATO	MONTO S/IVA	FECHA
PRODUCCION RHI, MEXICO S. DE R.L. DE C.V.	SERVICIO ESPECIAL DE APOYO A EHS	4503416699		13 DIC 2022
MET-MEX PEÑÓLES SUBCONTRATADO POR CONSTRUCCIONES CIVILES DEL NORTE, S.A. DE C.V.	REPARACION DE PISOS EN ALEAZIN	CONTRATO No.- 150991		25 NOV 2022
UNIVERSIDAD AMERICANA DEL NORESTE	SERVICIO LIMPIEZA DE TUBERIAS MIGITORIOS			11 NOV 2022
SYMRISE S. DE R.L. DE C.V.	CONSTRUCCION DE BAÑOS EN PLANTA SABORES	4500805861		17 NOV 2022
PRODUCCION RHI, MEXICO S. DE R.L. DE C.V.	REMODELACION DE OFICINAS PRIMER PISO EN GRAL.	4503384392 4503401151		24 OCT 2022
PRODUCCION RHI, MEXICO S. DE R.L. DE C.V.	REMODELACION BAÑOS PRODUCCION	4503374133		07 OCT 2022
UNIVERSIDAD AMERICANA DEL NORESTE	GOTERAS GYM			13 AGO 2022
BREMBO MEXICO S.A. DE C.V.	MANTENIMIENTO CORRECTIVO A EQUIPO DE AIRE PORTATIL MCA CLIMOVIL	22113POP2361		23 SEP 2022
UNIVERSIDAD AMERICANA DEL NORESTE	IMPERMEABILIZACION DE EDIFICIO 2			22 SEP 2022
MET-MEX PEÑÓLES SUBCONTRATADO POR CONSTRUCCIONES CIVILES DEL NORTE, S.A. DE C.V.	ACONDICIONAMIENTO DE OFICIAS			26 AGO 2022
SYMRISE S. DE R.L. DE C.V.	REUBICACION DE EQUIPO 10 TONS.	4500786901		23 AGO 2022
SYMRISE S. DE R.L. DE C.V.	REPARACION DE EQUIPO 15 TONS.	4500786894		23 AGO 2022
BREMBO MEXICO S.A. DE C.V.	INSTALACION DE JARDINES DESERTICOS EN DISTINTAS AREAS DE LA PLANTA	22113POO0648		11 AGO 2022
PRODUCCION RHI, MEXICO S. DE R.L. DE C.V.	CATALOGO DE CONCEPTOS PARA REMODELACION	4503335254		11 AGO 2022
PRODUCCION RHI, MEXICO S. DE R.L. DE C.V.	SERVICIO ESPECIALIZADO REPARACION CLIMA.	4503335254		05 AGO 2022
MET-MEX PEÑÓLES SUBCONTRATADO POR CONSTRUCCIONES CIVILES DEL NORTE, S.A. DE C.V.	SERVICIOS DE PLOMERIA			30 JUN 2022
MET-MEX PEÑÓLES SUBCONTRATADO POR CONSTRUCCIONES CIVILES DEL NORTE, S.A. DE C.V.	REPARACION DE PISO CERAMICO EN OFICINAS DE EMBARQUES.			30 JUN 2022



CLIENTE	OBRA	N° CONTRATO	MONTO S/IVA	FECHA
SYMRISE S. DE R.L. DE C.V.	AMPLIACION DE AREA DE LAVADO	4500776161 4500798877 4500804354		06 JUL 2022
SYMRISE S. DE R.L. DE C.V.	PISO EN AREA PRODUCCION DE LIQUIDOS	4500775186		01 JUL 2022
SYMRISE S. DE R.L. DE C.V.	REJA DE ACERO DE 5X2.5M SUMINISTRO E INSTALACION.	4500772989		22 JUN 2022
PRODUCCION RHI, MEXICO S. DE R.L. DE C.V.	SERVICIO ESPECIALIZADO DEMOLICION DE CUBO DE CONCRETO EN AREA DE MOLIENDA	4503287117 4503304065		31 MAY 2022 27 JUN 2022
PRODUCCION RHI, MEXICO S. DE R.L. DE C.V.	MANTENIMIENTOS EN GRAL. DENTRO DE LA PLANTA	4503277298 4503304261 4503346708 4503357300 4503407661 4503412131		2022
SYMRISE S. DE R.L. DE C.V.	INSTALACION AISLAMIENTO A CUARTO FRIO Y RENTA DE CUARTO FRIO.	4500763435 4500769585 4500780715		11 MAY 2022 06 JUN 2022
PRODUCCION RHI, MEXICO S. DE R.L. DE C.V.	INSTALACION DE SISTEMA HIDRONEUMATICO.	4503268877		05 MAY 2022
PRODUCCION RHI, MEXICO S. DE R.L. DE C.V.	CONSTRUCCION DE MURETES	4503248653		06 ABR 2022
PRODUCCION RHI, MEXICO S. DE R.L. DE C.V.	LIMPIEZA, DESCONTAMINACION Y PINTURA DE COLUMNAS.	4503241140		28 MAR 2022
PRODUCCION RHI, MEXICO S. DE R.L. DE C.V.	SUMINISTRO E INSTALACION DE REJA ACERO.	4503221205		07 MAR 2022
PRODUCCION RHI, MEXICO S. DE R.L. DE C.V.	FABRICACION E INSTALACION DE SEÑALÉTICA.	4503221889 4503234144 4503237252		02 MAR 2022
SYMRISE S. DE R.L. DE C.V.	SUMINISTRO Y APLICACIÓN DE PINTURA A ESCALERA METALICA.	4500745586		02 MAR 2022
PRODUCCION RHI, MEXICO S. DE R.L. DE C.V.	SUMINISTRO E INTALACION DE PIZZARON METALICO.	4503219310		25 FEB 2022
PRODUCCION RHI, MEXICO S. DE R.L. DE C.V.	SERVICIO ESPECIALIZADO DE PINTURA.	4503216049 4503221105 4503222936 4503222946 4503231950 4503234126		23 FEB 2022
INSTITUTO MEXICANO DEL SEGURO SOCIAL UMF 66 TORREON Y 79 PIEDRAS.	SERVICIO DE ADECUACION Y HABILITACION PARA RESIDENTES DE LA UMF 66 Y UMF 79.	C1M0168		23 FEB 2022
INSTITUTO MEXICANO DEL SEGURO SOCIAL H.G.Z. N°16 (TORREON, COAHUILA).	MANTENIMIENTO Y CONSERVACION DE AREA DE MEDICOS RESIDENTES H.G.Z. N°16 (TORREON, COAHUILA).	C1M0180		14 DIC 2021



CLIENTE	OBRA	N° CONTRATO	MONTO S/IVA	FECHA
PRODUCCION RHI, MEXICO S. DE R.L. DE C.V.	REMODELACION DE OFICINAS DE VENTAS.	4503130172		10 NOV 2021
SYMRISE S. DE R.L. DE C.V.	REMODELACION DE OFICINAS DE MTTO-PRODUCCION.	4500713249		27 OCT 2021
PRODUCCION RHI, MEXICO S. DE R.L. DE C.V.	INSTALACION ESPECIAL DEL NUEVO MEZCLADOR.	4503087560		18 OCT 2021
MET-MEX PEÑÓLES SUBCONTRATADO POR CONSTRUCCIONES CIVILES DEL NORTE, S.A. DE C.V.	REPARACION DE PISOS EN PLANTA ALEAZIN RAMOS ARIZPE.	CONTRATO No.- 150583		01 JUL 2021
MET-MEX PEÑÓLES SUBCONTRATADO POR CONSTRUCCIONES CIVILES DEL NORTE, S.A. DE C.V.	REPARACION DE PISOS EN PLANTA ALEAZIN RAMOS ARIZPE.	CONTRATO No.- 150584		01 JUL 2021
MET-MEX PEÑÓLES SUBCONTRATADO POR CONSTRUCCIONES CIVILES DEL NORTE, S.A. DE C.V.	RECONSTRUCCION DE TRINCHERAS DE RUEDO 1 Y 2.	CON-180586 803		01 JUL 2021
PRODUCCION RHI, MEXICO S. DE R.L. DE C.V.	ROTULACION DE LOGO.	4503029423		18 JUN 2021
INSTITUTO MEXICANO DEL SEGURO SOCIAL H.G.Z N°27 (PALAU).	REMODELACION DE BAÑOS.	C1M0084		18 JUN 2021
INSTITUTO MEXICANO DEL SEGURO SOCIAL H.G.S.Z N°20 (FCO. I MADERO).	SERVICIOS DE MANTENIMIENTO AL INMUEBLE.	C1M0107		10 JUN 2021
PRODUCCION RHI, MEXICO S. DE R.L. DE C.V.	BASE DE CONCRETO PARA MOTOR DE MOLINO BOLAS 2.	4503020948		08 JUN 2021
PRODUCCION RHI, MEXICO S. DE R.L. DE C.V.	CAMBIO DE LAMINA Y LIMPIEZA DE CANALONES.	4503014717		31 MAY 2021
INSTITUTO MEXICANO DEL SEGURO SOCIAL H.G.Z. N°18 (TORREON, COAHUILA).	SERVICIOS DE MEJORA DE IMAGEN EN UNIDADES MEDICAS, SERVICIOS AL AREA DE RAYOS X.	C1M0147		24 MAY 2021
INSTITUTO MEXICANO DEL SEGURO SOCIAL H.G.Z. N°07 (MONCLOVA, COAHUILA).	MANTENIMIENTO MENOR DEL INMUEBLE GUARDERIA N°1 Y MANTENIMIENTO A INSTALACIONES HIDRAULICAS E IMAGEN.	COMO203		05 MAY 2021
INSTITUTO MEXICANO DEL SEGURO SOCIAL H.G.Z. N°16 (TORREON, COAHUILA).	MANTENIMIENTO PREVENTIVO Y CORRECTIVO AL SISTEMA DE SUMINISTRO ELECTRICO EN AREA DE FARMACIA.	C1M0089		03 MAY 2021
PRODUCCION RHI, MEXICO S. DE R.L. DE C.V.	REMODELACION DE BAÑO DE MUJERES.	4502966569		09 ABR 2021
ZAPATERIA SUPER S.A. DE C.V.	CONSTRUCCION DE CUBO DE ELEVADOR Y ESCALERAS.	ZM-ALB-CEE/VIC-18012021		18 ENE 2021

CLIENTE	OBRA	N° CONTRATO	MONTO S/IVA	FECHA
PRODUCCION RHI, MEXICO S. DE R.L. DE C.V.	TRABAJOS EXTRAORDINARIOS EN LA INSTALACION DE SILOS EN AREA DE MEZCLADORES.	4502859953		09 NOV 2020
INSTITUTO MEXICANO DEL SEGURO SOCIAL H.R. N°51 (SAN BUENAVENTURA, COAHUILA).	SERVICIO DE CONSERVACION Y MANTENIMIENTO AL INMUEBLE H.G.Z. N°51.	COMO163		29 OCT 2020
INSTITUTO MEXICANO DEL SEGURO SOCIAL H.G.Z. N°18 (TORREON, COAHUILA).	SERVICIO DE CONSERVACION Y MANTENIMIENTO AL INMUEBLE H.G.Z. N°18, AREA DE VESTIDORES.	COMO162		01 OCT 2020
INSTITUTO MEXICANO DEL SEGURO SOCIAL DELEGACION COAHUILA.	ADECUACION DE SALA DE JUNTAS EN EL EDIFICIO DE LA DELEGACION COAHUILA EN SALTILLO.	COMO160		29 SEP 2020
INSTITUTO MEXICANO DEL SEGURO SOCIAL H.G.Z. N°16 (TORREON, COAHUILA).	MANTENIMIENTO E INSTALACION Y MEJORA DE IMAGEN DEL AREA DE PREMATUROS EN HOSPITAL GERERAL DE ZONA CON MEDICINA FAMILIAR N°16.	COMO115		24 AGO 2020
MET-MEX PEÑALES SUBCONTRATADO POR CONSTRUCCIONES CIVILES DEL NORTE, S.A. DE C.V	REPARACION DE PISOS DE CONCRETO EN ALEAZIN RAMOS ARIZPE.	CON-140842 SAO 142958		21 AGO 2020
MET-MEX PEÑALES SUBCONTRATADO POR CONSTRUCCIONES CIVILES DEL NORTE, S.A. DE C.V	OBRA CIVIL REMODELACION Y ACONDICIONAMIENTO DE SITE ALEAZIN.	SAO 13915		20 AGO 2020
INSTITUTO MEXICANO DEL SEGURO SOCIAL H.G.Z. N°16 (TORREON, COAHUILA).	SERVICIO DE MANTENIMIENTO A INSTALACIONES Y MEJORAS DE IMAGEN DE FACHADA EN HOSPITAL GENERAL DE ZONA CON MEDICINA FAMILIAR N°16.	COMO113		13 AGO 2020

CLIENTE	OBRA	N° CONTRATO	MONTO S/IVA	FECHA
PRODUCCION RHI, MEXICO S. DE R.L. DE C.V.	FABRICACION E INSTALACION DE SILOS EN AREA DE MEZCLADORES.	4502808480		15 JUL 2020
PRODUCCION RHI, MEXICO S. DE R.L. DE C.V.	REMODELACION DEL AREA DE LAVADO DE MOLDES.	4502763050		25 JUL 2020
PRODUCCION RHI, MEXICO S. DE R.L. DE C.V.	INSTALACION DE BARRERAS DE ACRILICO EN MESAS Y ESCRITORIOS DE COMEDOR Y OFICINAS.	4502790687		01 JUN 2020
PRODUCCION RHI, MEXICO S. DE R.L. DE C.V.	REMODELACION DE SITE Y COLOCACION DE CAMARAS.	4502782864		12 MAY 2020
PRODUCCION RHI, MEXICO S. DE R.L. DE C.V.	RETIRO DE LAMINAS EXISTENTES (180 M2 EN CUBIERTA) E INSTALACION DE LAMINA GALVANIZADA (180 M2).	4502758578		17 MAR 2020
MET-MEX PEÑONES SUBCONTRATADO POR CONSTRUCCIONES CIVILES DEL NORTE, S.A. DE C.V.	INSTALACION DE MALLA CICLONICA, BANQUETA DE ANDEN Y REPARACION DE MURO EN BODEGA DE ALEACIONES.	A - 668		11 MAR 2020
PRODUCCION RHI, MEXICO S. DE R.L. DE C.V.	REMODELACION DE OFICINA DIRECTIVA EN AREA DE COMPRAS.	4502749082		27 FEB 2020
PRODUCCION RHI, MEXICO S. DE R.L. DE C.V.	APLICACIÓN DE PINTURA DE ESMALTE EN FACHADA DE LAMINA .	4502745609		20 FEB 2020
PRODUCCION RHI, MEXICO S. DE R.L. DE C.V.	SUMINISTRO Y COLOCACION DE LAMINA ACRILICA BLANCA.	4502743386		17 FEB 2020
PRODUCCION RHI, MEXICO S. DE R.L. DE C.V.	SUSTITUCION DE TUBERIA HIDRAULICA 2".	4502738440		06 FEB 2020
PRODUCCION RHI, MEXICO S. DE R.L. DE C.V.	RECONSTRUCCION DE BANQUETA DE LABORATORIO.	4502737651		05 FEB 2020
PRODUCCION RHI, MEXICO S. DE R.L. DE C.V.	CONSTRUCCION DE ESCALERAS DE SUBESTACION 2.	4502737648		05 FEB 2020
PRODUCCION RHI, MEXICO S. DE R.L. DE C.V.	REPARACION DE PISO PRENSA 6.	4502737645		05 FEB 2020
PRODUCCION RHI, MEXICO S. DE R.L. DE C.V.	DEMOLICION DE BANQUETA CASETA 2 Y CUBO DE CONCRETO EN VIAS DEL TREN.	4502734870		30 ENE 2020
PRODUCCION RHI, MEXICO S. DE R.L. DE C.V.	MONTAJE DE LAMINAS AREA DE PRENSAS. (FACHADA, 982 M2).	4502730947		22 ENE 2020
PRODUCCION RHI, MEXICO S. DE R.L. DE C.V.	DESMONTAJE DE LAMINAS EN AREA DE PRENSAS. (FACHADA, 982M2).	4502730945		22 ENE 2020
PRODUCCION RHI, MEXICO S. DE R.L. DE C.V.	APLICACIÓN DE PINTURA VINILICA EN MUROS Y VENTANAS LOUVERS/ AREA DE EMBARQUES.	4502728335		17 ENE 2020
PRODUCCION RHI, MEXICO S. DE R.L. DE C.V.	APLICACIÓN DE PINTURA EPOXICA A PASOS PEATONALES EN AREA DE PRENSAS.	4502728334 4502738967 4502738968		17 ENE 2020
PRODUCCION RHI, MEXICO S. DE R.L. DE C.V.	SUMINISTRO Y APLICACIÓN DE PINTURA VINIL EN LABORATORIO.	4502728330		17 ENE 2020
CFENERGIA	PROYECTO DE REMODELACION DE OFICINAS CORPORATIVAS EN CFENERGIA EN CIUDAD DE MEXICO.			06 ENE 2020

CLIENTE	OBRA	N° CONTRATO	MONTO S/IVA	FECHA
MET-MEX PEÑÓLES SUBCONTRATADO POR CONSTRUCCIONES CIVILES DEL NORTE, S.A. DE C.V.	SUSTITUCION DE PISO CERAMICO EN OFICINAS DE EMBARQUES.	A-647		31 DIC 19
PRODUCCION RHI, MEXICO S. DE R.L. DE C.V.	REPARACION DE BANQUETA ACCESO PRINCIPAL, BANQUETA GBS Y REPARACION DE PISO CERAMICO.	4502717439		20 DIC 19
PRODUCCION RHI, MEXICO S. DE R.L. DE C.V.	INSTALACION DE SISTEMA ELECTRICO SALA DE DIBUJO.	4502717429		20 DIC 19
PRODUCCION RHI, MEXICO S. DE R.L. DE C.V.	INSTALACION DE LAMINA PRINTRO.	4502716841		19 DIC 19
PRODUCCION RHI, MEXICO S. DE R.L. DE C.V.	BASE DE CONCRETO PARA TORRE DE ENFRIAMIENTO.	4502698520		14 NOV 19
PRODUCCION RHI, MEXICO S. DE R.L. DE C.V.	REMODELACION DE AREA DE CORTE.	4502693565		05 NOV 19
LA MODERNA, SUBCONTRATADO POR CONSTRUCTORA Y URBANI- ZADORA PEGASO S.A. DE C.V	AMPLIACIÓN DE BODEGA DE MONTACARGAS. GESTORÍA, OBRA CIVIL Y ESTRUCTURA METALICA.			27 OCT 19
PRODUCCION RHI, MEXICO S. DE R.L. DE C.V.	SUSTITUCION DE CIMENTACION PARA ELEVADOR DE CARGA DE CARROS.	4502679874		07 OCT 19
ZAPATERIA SUPER S.A. DE C.V.	REUBICACION DE ZAPATAS PARA MONTAJE DE COLUMNAS DE APOYO EN PLAZA VICTORIA.	ZM-RZE/VIC- 27092019		27 SEP 19
MET-MEX PEÑÓLES SUBCONTRATADO POR CONSTRUCCIONES CIVILES DEL NORTE, S.A. DE C.V.	AMPLIACION REFERENTE A LOS TRABAJOS DE OBRA CIVIL EN PROLONGACION DE ANDEN DE FFCC.	SAO-11019 AMP.		20 SEP 19
ZAPATERIA SUPER S.A. DE C.V.	HABILITADO DE BAJADAS PLUVIALES EN PLAZA VICTORIA.	ZM-BP/VIC-23092019		23 SEP 19
PRODUCCION RHI, MEXICO S. DE R.L. DE C.V.	PROYECTO DE REMODELACION DE OFICINAS DE PRODUCCION.			SEP 19
PRODUCCION RHI, MEXICO S. DE R.L. DE C.V.	PROYECTO DE REMODELACION DE SALA DE CAPACITACION, COMEDOR Y CALIENTA LONCHES.			AGO 19
INSTITUTO MEXICANO DEL SEGURO SOCIAL, UMAE 71 (MONCLOVA, COAHUILA).	SUSTITUCION DE ACABADOS EN COCINA, AREA DE HOSPITALIZACIÓN Y MANTENIMIENTO EN CASA DE MAQUINAS H.G.Z. N°7	C9M0222		29 AGO 19
INSTITUTO MEXICANO DEL SEGURO SOCIAL, UMAE 71 (SALTILLO, COAHUILA).	SUSTITUCION DE PISO Y CUBIERTA EN EXPLANADA PLANTA BAJA, PINTURA EN FACHADAS INT. Y EXT. Y MUROS DE TABLAROCA EN AREA DE SÓTANO.	C9M0221		23 AGO 19
PRODUCCION RHI, MEXICO S. DE R.L. DE C.V.	REMODELACION DE COCINA GBS.	4502659178		21 AGO 19
PRODUCCION RHI, MEXICO S. DE R.L. DE C.V.	SUSTITUCIÓN DE PUERTAS EN ACCESO Y SALIDAS DE EMERGENCIA E INSTALACIÓN DE SISTEMA ELECTRÓNICO PARA APERTURA DE PUERTAS EN DISTINTOS EDIFICIOS DE LA PLANTA.	4502659271 4502665743 4502656049 4502663229		13 AGO 19
PRODUCCION RHI, MEXICO S. DE R.L. DE C.V.	REMODELACION DE OFICINAS DE DIBUJO Y ADICIONALES DE CANCELERIA DE CRISTAL CON SIST. ELECTRONICO PARA APERTURA DE PUERTA.	4502631304 4502658713		18 JUN 19

CLIENTE	OBRA	N° CONTRATO	MONTO S/IVA	FECHA
PRODUCCION RHI, MEXICO S. DE R.L. DE C.V.	REMODELACION DE BARADAL Y PASAMANOS.	4502506427		25 ABR 19
MET-MEX PEÑALES SUBCONTRATADO POR CONSTRUCCIONES CIVILES DEL NORTE, S.A. DE C.V.	CONSTRUCCION DE LADERO Y OBRA CIVIL DE CRUCE DE DUCTOS DE PEMEX.	SAO 11695 SAO 11697 SAO 11433		10 ABR 19
PRODUCCION RHI, MEXICO S. DE R.L. DE C.V.	REMODELACION GBS.	4502597555		05 ABR 19
PRODUCCION RHI, MEXICO S. DE R.L. DE C.V.	TRABAJOS DE PINTURA – VARIOS.	4502584317		11 MAR 19
PRODUCCION RHI, MEXICO S. DE R.L. DE C.V.	REPARACION DE DUCTOS DE FINANZAS.	4502570295		11 FEB 19
PRODUCCION RHI, MEXICO S. DE R.L. DE C.V.	PINTURA EN BARDA SUR.	4502563066		25 ENE 19
PRODUCCION RHI, MEXICO S. DE R.L. DE C.V.	BANQUETAS Y ALUMBRADO EXTERIOR. (ADICIONALES A ESTACIONAMIENTO DE CAMIONES DE CARGA PESADA)	4502560237		21 ENE 19



CLIENTE	OBRA	N° CONTRATO	MONTO S/IVA	FECHA
PRODUCCION RHI, MEXICO S. DE R.L. DE C.V.	REMODELACION DE BAÑOS PARA TRABAJADORES DE P6	4502548169 4502577231		19 DIC 18
PRODUCCION RHI, MEXICO S. DE R.L. DE C.V.	TRAJA DE LABORATORIOS MOLIENDA.	4202538052		29 NOV 18
MET-MEX PEÑALES SUBCONTRATADO POR CONSTRUCCIONES CIVILES DEL NORTE, S.A. DE C.V.	TRABAJOS DE OBRA CIVIL EN PROLONGACION DE ANDEN DE FFCC.	SAO-11019		11 DIC 18
MET-MEX PEÑALES SUBCONTRATADO POR CONSTRUCCIONES CIVILES DEL NORTE, S.A. DE C.V.	SERVICIO PREVIO A PROLONGACION DE LADERO SUR.	528 C 514 511		04 DIC 18
PRODUCCION RHI, MEXICO S. DE R.L. DE C.V.	SERVICIO TRASPLANTE DE ARBOLES SEGÚN PEDIDO.	4202515293		12 OCT 18
LA MODERNA, SUBCONTRATADO POR CONSTRUCTORA Y URBANIZADORA PEGASO S.A. DE C.V.	CIMENTACION DE CUARTO DE BOMBAS.	A-481		01 OCT 18
PRODUCCION RHI, MEXICO S. DE R.L. DE C.V.	REMODELACION DE SALA DE JUNTAS IT.	4502499195		06 SEP 18
PRODUCCION RHI, MEXICO S. DE R.L. DE C.V.	INSTALACION DE PANTALLA EN SALA DE JUNTAS.	4502499192		06 SEP 18
PRODUCCION RHI, MEXICO S. DE R.L. DE C.V.	ESTUDIO DE MECANICA DE SUELO.	4502499199		06 SEP 18
PRODUCCION RHI, MEXICO S. DE R.L. DE C.V.	INSTALACION DE CORTINA ANTIBACTERIAL.	4502482589		31 JUL 18
PRODUCCION RHI, MEXICO S. DE R.L. DE C.V.	REMODELACION DE SALA DE JUNTAS IT.	4502491597		21 AGO 18
PRODUCCION RHI, MEXICO S. DE R.L. DE C.V.	PROYECTO DE BARDAS PERIMETRAL PARA ESTACIONAMIENTO.	4502491080		20 AGO 18
LA MODERNA, SUBCONTRATADO POR CONSTRUCTORA Y URBANIZADORA PEGASO S.A. DE C.V.	CIMENTACION Y TERRACERIAS DE BASE PARA TANQUE DE AGUA PARA EL SISTEMA CONTRA INCENDIO.	A-466		17 AGO 18
LA MODERNA, SUBCONTRATADO POR CONSTRUCTORA Y URBANIZADORA PEGASO S.A. DE C.V.	DETALLES INTERIORES Y EXTERIORES DENTRO DE LA PLANTA.	A-465		11 AGO 18
MET-MEX PEÑALES SUBCONTRATADO POR CONSTRUCCIONES CIVILES DEL NORTE, S.A. DE C.V.	SERVICIO DE RETIRO Y COLOCACION DE LAMINAS METALICAS Y DE ACRILICO EN DIFERENTES AREAS DE LA NAVE.	CON175561		06 AGO 18
QUIMICA Y FARMACIA S.A. DE C.V.	COLOCACION DE VITROPISO EN OFICINAS DE DIRECCION, GENERALES Y GERENCIA.	OC13638		21 MAR 18

CLIENTE	OBRA	N° CONTRATO	MONTO S/IVA	FECHA
QUIMICA Y FARMACIA S.A. DE C.V.	REMODELACION DE OFICINAS (W.C. Y OFICINAS) PLANTA 1	OC13638		06 JUN 18
PRODUCCION RHI, MEXICO S. DE R.L. DE C.V.	REMODELACION DE CASETA 2.	4502458073		08 MAY 18
QUIMICA Y FARMACIA S.A. DE C.V.	REMODELACION DE OFICINAS (WC Y OFICINA) PLANTA 1	OC13638		21 MAR 18
QUIMICA Y FARMACIA S.A. DE C.V.	REMODELACION DE OFICINAS (W.C.) PLANTA 1	OC13622		21 MAR 18
QUIMICA Y FARMACIA S.A. DE C.V.	REMODELACION DE OFICINAS PLANTA 1	OC13621		21 MAR 18
QUIMICA Y FARMACIA S.A. DE C.V.	REMODELACION DE OFICINAS /FACHADA, PLANTA 1.	OC13620		21 MAR 18
QUIMICA Y FARMACIA S.A. DE C.V.	REMODELACION DE W.C. Y OFICINAS EJECUTIVAS	OC14020		02 MAY 18
PRODUCCION RHI, MEXICO S. DE R.L. DE C.V.	APLICACIÓN DE PINTURA EN FACHADA 2DA. ETAPA.	4502443131		30 MAY 18
PRODUCCION RHI, MEXICO S. DE R.L. DE C.V.	CONSTRUCCION DE BASE DE CONCRETO PARA BOMBA DE SISTEMA CONTRA INCENDIO.	4502441300		25 ABR 18
QUIMICA Y FARMACIA S.A. DE C.V.	APLANADO EN MURO Y PINTURA EN EXTERIOR DE AUDITORIO PLANTA 1, QUIFA.	OC13841		17 ABR 18
QUIMICA Y FARMACIA S.A. DE C.V.	OFICINAS DE COMPRAS, PISO.	OC13814		11 ABR 18
QUIMICA Y FARMACIA S.A. DE C.V.	REMODELACION DE OFICINAS PLANTA 1, W.C. Y OFICINAS.	OC13638		21 MAR 18
QUIMICA Y FARMACIA S.A. DE C.V.	RETIRO DE PUERTAS DE MADERA.	OC13622		21 MAR 18
QUIMICA Y FARMACIA S.A. DE C.V.	DEMOLICION DE FIRME DE CONCRETO DE 7 CM DE ESPESOR EN OFICINAS DIRECTIVAS Y BAÑO.	OC13621		21 MAR 18
QUIMICA Y FARMACIA S.A. DE C.V.	APLANADO EN MURO DE FACHADA PRINCIPAL (AL RETIRAR CANCELERIA)	OC13620		21 MAR 18
PRODUCCION RHI, MEXICO S. DE R.L. DE C.V.	APLICACIÓN DE PINTURA EN FACHADA DE LA PLANTA.	4502423502		15 MAR 18
PRODUCCION RHI, MEXICO S. DE R.L. DE C.V.	INSTALACION DE MALLA CICLONICA EN PASILLO COMEDOR.	4502417135		01 MAR 18
QUIMICA Y FARMACIA S.A. DE C.V.	REMODELACION OFICINAS PLANTA 1 ( SANITARIO DIRECCION, FACHADA Y OFICINA).	OC13217		19 FEB 18
QUIMICA Y FARMACIA S.A. DE C.V.	REMODELACION DE OFICINAS PLANTA 1 (FACHADA PPAL).	OC13216		19 FEB 18

CLIENTE	OBRA	N° CONTRATO	MONTO S/IVA	FECHA
PRODUCCION RHI, MEXICO S. DE R.L. DE C.V.	ADECUACION DE OFICINAS DE VENTAS.	4502411587		16 FEB 18
QUIMICA Y FARMACIA S.A. DE C.V.	ARREGLO ESCALERA DE EMERGENCIA (PASO DE GATO).	OC13066		07 FEB 18
QUIMICA Y FARMACIA S.A. DE C.V.	REMODELACION DE AREA DE CALDERAS.	OC13064		25 ENE 18
PRODUCCION RHI, MEXICO S. DE R.L. DE C.V.	UNIDAD DE SERVICIO INSTALACION DE CENTRO DE CARGA, FOSA SEPTICA.	4502401588		25 ENE 18
INSTITUTO MEXICANO DEL SEGURO SOCIAL, UMAE 71 (TORREON, COAHUILA)	SERVICIO DE MANTENIMIENTO E INSTALACION DE BAÑOS Y MEJORA DE IMAGEN PARA EL INMUEBLE UNAE H.E. N°71.	C7M0148		01 ENE 18

CLIENTE	OBRA	N° CONTRATO	MONTO S/IVA	FECHA
PRODUCCION RHI, MEXICO S. DE R.L. DE C.V.	ADICIONALES DE CUARTO DE COMPRESORES	4502385932		14 DIC 17
PRODUCCION RHI, MEXICO S. DE R.L. DE C.V.	ACONDICIONAMIENTO DE CUARTO DE COMPRESORES.	4502382822		08 DIC 17
QUIMICA Y FARMACIA S.A. DE C.V.	REMODELACION DE AREA DE CALDERAS EN PLANTA 1.	OC12475		07 DIC 17
QUIMICA Y FARMACIA S.A. DE C.V.	PASO DE GATO PARA AREA DE MEZANINE Y PASO DE GATO PARA AREA DE LABORATORIO.	OC12464		06 DIC 17
PRODUCCION RHI, MEXICO S. DE R.L. DE C.V.	INSTALACION DE BOMBA CARCAMO.	4502381218		05 DIC 17
PRODUCCION RHI, MEXICO S. DE R.L. DE C.V.	CAMBIOS DE LOGOTIPOS DE PLANTA "RHI-MAGNESITA".	4502375461		22 NOV 17
PRODUCCION RHI, MEXICO S. DE R.L. DE C.V.	REPARACION DE BACHES Y GRIETAS EN IL.	4502375455		22 NOV 17
QUIMICA Y FARMACIA S.A. DE C.V.	INSTALACION DE PUERTAS DE EMERGENCIA EN EDIFICIO ADHESIVOS Y APLICACIÓN DE PINTURA VINILICA.	OC12022		1 NOV 17
QUIMICA Y FARMACIA S.A. DE C.V.	LIMPIEZA DE CANALON PLUVIAL EN PERIMETRO DE PLANTA Y PINTURA VINILICA EN MUROS INTERIORES.	OC12021		1 NOV 17
QUIMICA Y FARMACIA S.A. DE C.V.	REPARACION DE DETALLES EN MURO DE TABLAROCA Y APLICACIÓN DE PINTURA VINILICA.	OC6209		26 OCT 17
PRODUCCION RHI, MEXICO S. DE R.L. DE C.V.	REACOMODO DE PUERTA DE MADERA, INSTALACION DE SOPORTE PARA T.V., DEMOLICION DE CONCRETO ARMADO, INSTALACION ELECTRICA DE MANEJADORA Y REPARACION DE HUMEDAD DE MUROS.	4502360573		17 OCT 17
PRODUCCION RHI, MEXICO S. DE R.L. DE C.V.	DEMOLICION DE MOSAICO BIZANTINO, REUBICACION DE PUERTA DE EMERGENCIA Y REUBICACION DE PUERTA DE EMERGENCIA.	4502360564		17 OCT 17
PRODUCCION RHI, MEXICO S. DE R.L. DE C.V.	REPARACION E IMPERMEABILIZACION DE DUCTOS DE AREA DE COMEDORES.	4502356504		06 OCT 17
PRODUCCION RHI, MEXICO S. DE R.L. DE C.V.	REPARACION DE TECHO DE MANTENIMIENTO Y SELLADO LOSA.	4502356502		06 OCT 17
PRODUCCION RHI, MEXICO S. DE R.L. DE C.V.	REMARCADO DE LINEAS AMARILLAS PREVENTIVAS EN DIFERENTES AREAS DE LA PLANTA Y FABRICACION DE BARANDAL.	4502356160		05 OCT 17
QUIMICA Y FARMACIA S.A. DE C.V.	DEMOLICION, SUMINISTRO E INSTALACION DE PISO CERAMICO EN AREA DE COMEDOR.	OC5946		07 AGO 17
PRODUCCION RHI, MEXICO S. DE R.L. DE C.V.	ACABADOS DE SUBESTACION ALIMENTADORA.	4502328157		28 JUL 17
PRODUCCION RHI, MEXICO S. DE R.L. DE C.V.	INSTALACION DE CORTINA METALICA EN SUBESTACION E INSTALACION DE PUERTA EMERGENCIA DE SUBESTACION.	4502304973		30 MAY 17
QUIMICA Y FARMACIA S.A. DE C.V.	CONSTRUCCION DE FOSA DE CONCRETO EN TUNEL, PLANTA DE ADHESIVOS.	OC11093		11 AGO 17

CLIENTE	OBRA	N° CONTRATO	MONTO S/IVA	FECHA
QUIMICA Y FARMACIA S.A. DE C.V.	CASETA SUBESTACION: DEMOLICION Y DESMONTAJE. CONSTRUCCION DE CASETA, BARDAS, FIRME CONCRETO Y CAMBIO DE CERCA.	OC10960		28 JUL 17
QUIMICA Y FARMACIA S.A. DE C.V.	SUSTITUCION DE LAMINA DE ASBESTO POR ESTRUCTURA METALICA EN PLANTA DE MASAS.	OC10952		19 JUL 17
PRODUCCION RHI, MEXICO S. DE R.L. DE C.V.	PINTAR LINEAS AMARILLAS PREVENTIVAS EN AREA DE PRENSAS.	4502322533		14 JUL 17
PRODUCCION RHI, MEXICO S. DE R.L. DE C.V.	REPARACION DE PISO DE CONCRETO EN VARIAS AREAS SEGÚN STPS.	4502322047		13 JUL 17
PRODUCCION RHI, MEXICO S. DE R.L. DE C.V.	SUSTITUCION DE PISO DE CONCRETO EN AREA DE RESINA.	4502320591		10 JUL 17
QUIMICA Y FARMACIA S.A. DE C.V.	SUSTITUCION DE CUBIERTA DE LAMINA DE ASBESTO POR ESTRUCTURA METALICA EN PLANTA DE ADHESIVOS ET. 2	OC10631		07 JUL 17
LABORATORIOS DIBA S.A. DE C.V.	MANIOBRA PARA DESCARGAR TRAILER.	PO32623		05 JUN 17
PRODUCCION RHI, MEXICO S. DE R.L. DE C.V.	CONSTRUCCION DE PISO PARA AREA DE TARIMAS.	4502306496		01 JUN 17
QUIMICA Y FARMACIA S.A. DE C.V.	PINTURA VINILICA EN OFICINAS, SOBRE APLANADO FINO DE MUROS INTERIORES.	OC10133		26 MAY 17
QUIMICA Y FARMACIA S.A. DE C.V.	DEMOLICION DE MURO DE BLOCK.	OC10134		26 MAY 17
QUIMICA Y FARMACIA S.A. DE C.V.	DESHIERBE, LIMPIEZA DE TERRENO, BANQUETAS Y APLICACIÓN DE PINTURA SOBRE EL CORDON CUNETAS.	OC10343		25 MAY 17
QUIMICA Y FARMACIA S.A. DE C.V.	MOBILIARIO Y ARREGLO LABORATORIO DE CONTROL DE CALIDAD, TRABAJOS REALIZADOS EN TARJAS Y CONEXIÓN DE CAMPANAS.	OC10002		12 MAY 17
QUIMICA Y FARMACIA S.A. DE C.V.	ARMADO, INSTALACION DE LAVAR OJOS, FIJADO EN PISO DE CONCRETO CON INSTALACION HIDRAULICA.	OC10014		16 MAY 17
QUIMICA Y FARMACIA S.A. DE C.V.	APLICACIÓN DE PINTURA DE FACHADA EN BARDAS PERIMETRAL, PLANTA 1.	OC10344		25 MAY 17
PERRIGO DE MEXICO S.A. DE C.V.	MANTENIMIENTO DE REPARACION DE DETALLES EN MUROS DE TABLA ROCA, BLOCK Y APLICACIÓN DE PINTURA.	OC5602		26 ABR 17
PRODUCCION RHI, MEXICO S. DE R.L. DE C.V.	PROYECTO PARA LA CONSTRUCCION DE MODULOS DE CONCRETO (VIALIDAD PRINCIPAL).	4502283478		04 ABR 17
LABORATORIOS DIBA S.A. DE C.V.	SUMINISTRO E INSTALACION DE MALLA CICLONICA Y DOS PUERTAS ABATIBLES.	PO32128		02 MAR 17
LABORATORIOS DIBA S.A. DE C.V.	SUMINISTRO E INSTALACION DE PISO Y ZOCLO CERAMICO EN CEDIS.	PO32057		16 FEB 17
PRODUCCION RHI, MEXICO S. DE R.L. DE C.V.	PUERTAS DE ALUMINIO TIPO EUROPEA EN ENTRADA PPAL DE COMPRAS E IT CON SIST. DE ACCESO ELECTRONICO.	4502250005		12 ENE 17



CLIENTE	OBRA	N° CONTRATO	MONTO S/IVA	FECHA
PRODUCCION RHI, MEXICO S. DE R.L. DE C.V.	REPARACION DE BOMBA 5HP.	4502248248		09 ENE 17
PRODUCCION RHI, MEXICO S. DE R.L. DE C.V.	SUMINISTRO E INSTALACION DE BOMBA 5 HP	4502248247		09 ENE 17
INSTITUTO MEXICANO DEL SEGURO SOCIAL, UMAE HOSPITAL DE ESPECIALIDADES N°71	MANTENIMIENTO A INSTALACIONES, BAÑOS Y MEJORAS DE IMAGEN.	C6M0248		01 ENE 17

CLIENTE	OBRA	N° CONTRATO	MONTO S/IVA	FECHA
PRODUCCION RHI, MEXICO S. DE R.L. DE C.V.	ADICIONALES EN INSTALACIONES DE LUMINARIAS U SUSTITUCION DE CABLEADO DE ADHESIVOS EN AREA DE	4502241122		16 DIC 16
PRODUCCION RHI, MEXICO S. DE R.L. DE C.V.	MOVIMIENTO DE GRUA PARA COLUMNAA.	4502235407		02 DIC 16
QUIMICA Y FARMACIA S.A. DE C.V.	SUSTITUCION DE CUBIERTA DE LAMINA DE ASBESTO POR ESTRUCTURA METALICA EN PLANTA DE ADHESIVOS ETAPA 1.	CER-OP-16-0020		30 NOV 16
PRODUCCION RHI, MEXICO S. DE R.L. DE C.V.	ADAPTACION ELECTRICA PARA IMPERMEABILIZACION DE TECHO.	4502225750		14 NOV 16
PRODUCCION RHI, MEXICO S. DE R.L. DE C.V.	MODIFICACION DE VIGA DE POLIPASTO.	4502225743		14 NOV 16
PRODUCCION RHI, MEXICO S. DE R.L. DE C.V.	PUERTA DE ACCESO A PLANTA (ADICIONALES).	4502225741		14 NOV 16
PRODUCCION RHI, MEXICO S. DE R.L. DE C.V.	IMPERMEABILIZACION DE TECHO DE COMEDOR (ADICIONALES).	4502225740		14 NOV 16
PRODUCCION RHI, MEXICO S. DE R.L. DE C.V.	CONSTRUCCION DE BODEGAS (ADICIONALES).	4502225739		14 NOV 16
PRODUCCION RHI, MEXICO S. DE R.L. DE C.V.	PROYECTO DE REMODELACION DE OFICINAS DE COMPRAS Y ADICIONALES.	4502224881		11 NOV 16
PRODUCCION RHI, MEXICO S. DE R.L. DE C.V.	REPARACION E IMPERMEABILIZACION DE TECHO EDIFICIO RH/FINANZAS SUR.	4502219753		01 NOV 16
PRODUCCION RHI, MEXICO S. DE R.L. DE C.V.	CONSTRUCCION DE BODEGAS DE RECEPCION DE MATERIA PRIMA (OBRA CIVIL Y ESTRUCTURA METALICA).	4502215751		21 OCT 16
PRODUCCION RHI, MEXICO S. DE R.L. DE C.V.	REPARACION DE TECHO DEL COMEDOR LADO SUR E IMPERMEABILIZACION.	4502213939		18 OCT 16
PRODUCCION RHI, MEXICO S. DE R.L. DE C.V.	FABRICACION E INSTALACION DE VENTANAS TIPO LOUVER, SUSTITUCION DE CABLEADO ELECTRICO E INSTALACION DE LUMINARIAS EN AREA DE EMBARQUES.	4502213936		18 OCT 16
PRODUCCION RHI, MEXICO S. DE R.L. DE C.V.	REPARACION E IMPERMEABILIZACION DE TECHO EN EDIFICIO RH/ FINANZAS.	4502211285		12 OCT 16
PRODUCCION RHI, MEXICO S. DE R.L. DE C.V.	REPARACION E IMPERMEABILIZACION DE TECHO COMEDOR, LADO NORTE.	4502208039		05 OCT 16
PRODUCCION RHI, MEXICO S. DE R.L. DE C.V.	SUMINSTRO E INSTALACION DE PUERTA LINEA EUROPEA.	4502203043		23 SEP 16
PRODUCCION RHI, MEXICO S. DE R.L. DE C.V.	ADICIONALES REPARACION DE TECHO E IMPERMEABILIZACION A TECHO DEL EDIFICIO DE COMPRAS.	4502202999		23 SEP 16
PRODUCCION RHI, MEXICO S. DE R.L. DE C.V.	FABRICACION DE ESTUFA PARA COMEDOR C/ HORNO.	4502201991		21 SEP 16
PRODUCCION RHI, MEXICO S. DE R.L. DE C.V.	SUMINISTRO E INSTALACION DE AIRE DE LAVADO P/500 PCM.	4502197109		09 SEP 16

CLIENTE	OBRA	N° CONTRATO	MONTO S/IVA	FECHA
PRODUCCION RHI, MEXICO S. DE R.L. DE C.V.	RETIRO DE BOLAS METALICAS EN MOLIDO DE BOLAS.	4502196493		08 SEP 16
QUIMICA Y FARMACIA S.A. DE C.V.	REPARACION DE PLAFON EN MAL ESTADO Y CALAFATEO DE CUBIERTA METALICA.	6805		24 AGO 16
FIDEICOMISO F/1596	REPARACION DE PLAFON DE EN COMEDOR, BAÑO DE HABITACION Y REPARACION DE LOSA DE SUBESTACION.	1232		25 AGO 16
QUIMICA Y FARMACIA S.A. DE C.V.	ARREGLO DE CANALON, BAJADAS PLUVIALES, CORTE DE FALDON Y MANTENIMIENTO DE TUBERIA ELECTRICA EN TECHUMBRE DE LABORATORIO.	6835		24 AGO 16
PRODUCCION RHI, MEXICO S. DE R.L. DE C.V.	REMODELACION DE SALA IT.	4502184134		10 AGO 16
PRODUCCION RHI, MEXICO S. DE R.L. DE C.V.	MODIFICACION DE ESTRUCTURA.	4502181159		03 AGO 16
PRODUCCION RHI, MEXICO S. DE R.L. DE C.V.	REPARACION DE TECHO DE OFICINAS DE COMPRAS LADO SUR.	4502179383		29 JUL 16
MARTINREA DEVELOPMENTS DE MÉXICO S.A. DE C.V.	CORTE DE PISO, DEMOLICION, EXCAVACION, VACIADO DE CONCRETO, ACARREO DE ESCOMBRO Y LIMPIEZA EN GRA.	103948		27 JUL 16
FIDEICOMISO F/1596	REPARACION DE PLAFON EN COMEDOR, CORTE Y DEMOLICION DE PISO DE CONCRETO.	1200		26 JUL 16
PRODUCCION RHI, MEXICO S. DE R.L. DE C.V.	INGENIERIA DE ESTRUCTURA Y CIMENTACION DE MOLINO.	4502176105		22 JUL 16
FIDEICOMISO F/1596	SUMINISTRO E INSTALACION DE EN ESCALONES DE MOTROLOB Y MUEBLES DE RECEPCION.	1196		21 JUL 19
PRODUCCION RHI, MEXICO S. DE R.L. DE C.V.	REPARACION DE TECHO DE OFICINAS DE COMPRAS LADO NORTE.	4502173826		18 JUL 16
FIDEICOMISO F/1596	REPARACION DE PLAFON DE TABLAROCA EN BAÑO DE HABITACION, REPARACION DE FACHADA Y REPOSICION DE PISO.	1171		27 JUN 16
PRODUCCION RHI, MEXICO S. DE R.L. DE C.V.	TRABAJOS EXTRA, ANTIGUA OFICINA DE DIRECCION, PULIDO DE PISO, INST. DE DOMO , PINTURA INT. Y LAVADO DE ALFOMBRAS.	4502162212		21 JUN 16
PRODUCCION RHI, MEXICO S. DE R.L. DE C.V.	REMODELACION DE FINANZAS, RENOCACION DE ANUNCIO LUMINOSO Y TRABAJOS DE PINTURA (VARIOS).	4502162213		21 JUN 16
PRODUCCION RHI, MEXICO S. DE R.L. DE C.V.	REMODELACION DE EDIFICIO DE ANTIGUA DIRECCION.	4502148439		20 MAY 16
PRODUCCION RHI, MEXICO S. DE R.L. DE C.V.	REPARACION DE TECHO E IMPERMEABILIZACION DE EDIFICIO ANTIGUA DIRECCION.	4502142771		09 MAY 16
PRODUCCION RHI, MEXICO S. DE R.L. DE C.V.	INSTALACION DE PASTO SINTETICO EN AREA VERDE DE FINANZAS.	4502141682		05 MAY 16

CLIENTE	OBRA	N° CONTRATO	MONTO S/IVA	FECHA
PRODUCCION RHI, MEXICO S. DE R.L. DE C.V.	ESTANTE. MEDIDAS 1.20 M X 0.45 M X 2.00 M	4502138225		27 ABR 16
FIDEICOMISO F/1596	INSTALACION Y SUMINISTRO DE PUERTAS DE TAMBOR EN AREAS DE COCINA Y LAVANDERIA.	102		25 ABR 16
PRODUCCION RHI, MEXICO S. DE R.L. DE C.V.	DESMONTAJE DE MUEBLE EN SALA DE JUNTAS.	4502136701		25 ABR 16
INSTITUTO MEXICANO DEL SEGURO SOCIAL, UMAE HOSPITAL DE ESPECIALIDADES N°71	MANTENIMIENTO A INSTALACIONES, BAÑOS Y MEJORAS DE IMAGEN. EN LA UMAE H.E. N°71	C6M0039		18 ABR 16
PRODUCCION RHI, MEXICO S. DE R.L. DE C.V.	CONSTRUCCION DE ZINK Y ARCHIVO MUERTO.	4502132389		14 ABR 16
DISTRIBUIDORA DE METALES Y CARTONES S.A. DE C.V.	MANTENIMIENTO A EDIFICIOS EN GENERAL.	700004978		12 ABR 16
QUIMICA Y FARMACIA S.A. DE C.V.	CONSTRUCCIÓN DE ESTACIONAMIENTO EN AREA DE JARDIN Y RAMPA EN BANQUETAS.	ESTA-2016-001		11 ABR 16
FIDEICOMISO F/1596	CONSTRUCCION DE CASETA DE VIGILANCIA.			05 ABR 16
PRODUCCION RHI, MEXICO S. DE R.L. DE C.V.	SERVICIO DE ENSAMBLE DE HORNO: INSTALACION DE LADRILLO REFRACTARIO (PROP. POR CLIENTE) EN HORNO TEMPLADOR.	4502124646		29 MAR 16
FIDEICOMISO F/1596	CONSTRUCCION DE RAMPA DE CONCRETO.	77		29 MAR 16
FIDEICOMISO F/1596	SERVICIO DE REPARACIÓN DE PLAFON DE RESTAURANT, FACHADA FRONTAL, DETALLES Y GRIETAS.	72		22 MAR 16
PRODUCCION RHI, MEXICO S. DE R.L. DE C.V.	REPARACION MAYOR DE BAÑOS DE HOMBRES EN OFICINA DE VENTAS.	4502119754		16 MAR 16
PRODUCCION RHI, MEXICO S. DE R.L. DE C.V.	ADICIONALES EN REMODELACION DE COCINA Y REPARACION DE REGADERAS COMEDOR.	4502119165		15 MAR 16
PRODUCCION RHI, MEXICO S. DE R.L. DE C.V.	RENTA DE RETRO CON OPERADOR Y DIESEL, MOVIMIENTO DE MATERIAL CON MACION DE 6M3.	4502101664		08 FEB 16
PRODUCCION RHI, MEXICO S. DE R.L. DE C.V.	REPARACION DE FLUXOMETROS Y MINGITORIOS.	4502101663		08 FEB 16
MARTINREA DEVELOPMENTS DE MÉXICO S.A. DE C.V.	DESMONTAJE Y REINSTALACION DE MALLA CICLONICA.	11690		04 FEB 16
MARTINREA DEVELOPMENTS DE MÉXICO S.A. DE C.V.	BASE DE CONCRETO PARA CONTENEDOR MARINO.	11679		02 FEB 16

CLIENTE	OBRA	N° CONTRATO	MONTO S/IVA	FECHA
MANUFACTURAS VITROMEX S.A. DE C.V.	CONSTRUCCION DE PISO DE CONCRETO.	259789		10 DIC 15
MANUFACTURAS VITROMEX S.A. DE C.V.	CONSTRUCCION DE PISO DE CONCRETO.	259887		10 DIC 15
MANUFACTURAS VITROMEX S.A. DE C.V.	CONSTRUCCION DE PISO DE CONCRETO.	259786		10 DIC 15
MANUFACTURAS VITROMEX S.A. DE C.V.	CONSTRUCCION DE PISO DE CONCRETO.	259786		10 DIC 15
LABORATORIOS DIBA S.A. DE C.V.	CONSTRUCCION DE ALMACEN DE RESIDUOS PELIGROSOS.	PO29879		09 DIC 15
LABORATORIOS DIBA S.A. DE C.V.	PROYECTO: ALMACEN DE RESIDUOS. (MALLA CICLONICA PARA DIVIR ALMACÉN).	PO29903		10 DIC 15
LABORATORIOS DIBA S.A. DE C.V.	PROYECTO: ALMACEN DE RESIDUOS. (HABILITADO DE ESTRUCTURA EXISTENTE).	PO29880		09 DIC 15
LABORATORIOS DIBA S.A. DE C.V.	PROYECTO: ALMACEN DE RESIDUOS. (PRELIMINARES DE OBRA CIVIL DE CONSTRUCCIÓN).	PO29881		09 DIC 15
LABORATORIOS DIBA S.A. DE C.V.	PINTURA EN PASILLO DE ALMACÉN DE RESIDUOS PELIGROSOS.	PO29882		09 DIC 15
LABORATORIOS DIBA S.A. DE C.V.	CUARTO DE CILINDROS DE GAS PARA LABORATORIO.	PO29883		09 DIC 15
MARTINREA DEVELOPMENTS DE MÉXICO S.A. DE C.V.	SUMINISTRO E INSTALACION DE TUBERIA DE TUBO PLUS.	9970		05 DIC 15
LABORATORIOS DIBA S.A. DE C.V.	TUBERIA PARA DESCARGAR PIPA.	PO29775		24 NOV 15
QUIMICA Y FARMACIA S.A. DE C.V.	REMODELACION DE FIRME DE CONCRETO ESTAMPADO, TRINCHERA, BANQUETA DE CONCRETO ACABADO FLOTEADO Y ESTRUCTURA METALICA. AREA	FIRMEMP 1501		19 NOV 15
PRODUCCION RHI, MEXICO S. DE R.L. DE C.V.	REMODELACION DE COCINA INTEGRAL, COMEDOR Y REPARACION DE REGADERAS.	11112015		12 NOV 15
PRODUCCION RHI, MEXICO S. DE R.L. DE C.V.	INSTALACION DE ENCOFRADO DE TUBERIA DE GAS NATURAL.	4502057615		28 OCT 15
MARTINREA DEVELOPMENTS DE MÉXICO S.A. DE C.V.	CONSTRUCCION DE PALAPA.	11179		27 OCT 15
LABORATORIOS DIBA S.A. DE C.V.	INSTALACION DE 3 LAVADORAS, 3 SECADORAS Y 2 CENTRO DE LAVADO.	PO29567		23 OCT 15
LABORATORIOS DIBA S.A. DE C.V.	INSTALACION DE TUBERIA DE AGUA SUAVIZADA PARA AUTOCLAVE DE LABORATORIO.	PO29566		23 OCT 15
LABORATORIOS DIBA S.A. DE C.V.	INSTALACION DE TARJA EN AREAS DE LAVADO PROYECTO CAMALEON.	PO29565		23 OCT 15

CLIENTE	OBRA	N° CONTRATO	MONTO S/IVA	FECHA
LABORATORIOS DIBA S.A. DE C.V.	CAMPANA DE EXTRACCION DE COMEDOR.	PO29563		23 OCT 15
PRODUCCION RHI, MEXICO S. DE R.L. DE C.V.	REPARACION DE W.C. DE TALLERES.	4502052195		15 OCT 15
PRODUCCION RHI, MEXICO S. DE R.L. DE C.V.	INSTALACION DE TUBERIA TUBOPLUS.	4502052194		15 OCT 15
LABORATORIOS DIBA S.A. DE C.V.	FIRME DE CONCRETO EN ACCESO DE LABORATORIO, PROYECTO CAMALEON.	PO29492		12 OCT 15
MARTINREA DEVELOPMENTS DE MÉXICO S.A. DE C.V.	CONSTRUCCIÓN DE ACCESO PEATONAL.	10974		28 SEP 15
PRODUCCION RHI, MEXICO S. DE R.L. DE C.V.	CONSTRUCCION DE PISO Y BASE EN MOLINO DE BOLAS. (ADICIONALES).	4502042007		22 SEP 15
PRODUCCION RHI, MEXICO S. DE R.L. DE C.V.	REMODELACION DE W.C. DE PRODUCCION.	4502037858		11 SEP 15
PRODUCCION RHI, MEXICO S. DE R.L. DE C.V.	ENCOFRADO DE TUBERIA DE GAS NATURAL.	4502037307		10 SEP 15
PRODUCCION RHI, MEXICO S. DE R.L. DE C.V.	INSTALACION DE CONCRETO, BASE DE MOLINO DE BOLAS.	27082015		04 SEP 15
PRODUCCION RHI, MEXICO S. DE R.L. DE C.V.	CONSTRUCCION DE PISO DE CONCRETO EN PASILLO DE MOLIENDAS.	27082015		04 SEP 15
MARTINREA DEVELOPMENTS DE MÉXICO S.A. DE C.V.	REMODELACION DE OFICINA DE RECURSOS Y COMEDOR.	9737		04 SEP 15
MARTINREA DEVELOPMENTS DE MÉXICO S.A. DE C.V.	REACOMODO DE TUBERIA GALVANIZADA.	10580		28 JUL 15
MARTINREA DEVELOPMENTS DE MÉXICO S.A. DE C.V.	CORTE CON DISCO EN PAVIMENTO ASFALTICO, DEMOLICION, EXCAVACION DE ZANJA, SUMINISTRO E INSTALACION DE TUBERIA Y RESANE.	10510		21 JUL 15
QUIMICA Y FARMACIA S.A. DE C.V.	REMODELACION Y ADECUACION DE ARCHIVO MUERTO DEL DEPARTAMIENTO DE FINANZAS.	1501		13 JUL 15
DISTRIBUIDORA DE METALES Y CARTONES S.A. DE C.V.	CONSTRUCCION DE BARDA PERIMETRAL.			09 JUL 15
LABORATORIOS DIBA S.A. DE C.V.	FABRICACION E INSTALACION DE ESCALERA METALICA PARA SALIDA DE EMERGENCIA DE EDIFICIO CAMALEON, PEERIGO PLANTA 1.	PO28968		09 JUL 15
MARTINREA DEVELOPMENTS DE MÉXICO S.A. DE C.V.	INSTALACION DE BOMBA Y FILTRO EN AREA DE LIQUIDOS.	10298		23 JUN 15
PRODUCCION RHI, MEXICO S. DE R.L. DE C.V.	FABRICACION Y MONTAJE DE ESTRUCTURA PARA LARRY CAR DE ESPECIALIDADES.	4502002888		22 JUN 15
LABORATORIOS DIBA S.A. DE C.V.	COSNTRUCCION DE ESCALERA DE EMERGENCIA.	PO28783		10 JUN 15



CLIENTE	OBRA	N° CONTRATO	MONTO S/IVA	FECHA
PROCESOS ELECTRO FONETICOS S.A. DE C.V.	CONSTRUCCION DE CANALETAS Y CARCAMOS.	4500068535		10 JUN 15
PROCESOS ELECTRO FONETICOS S.A. DE C.V.	CONSTRUCCION DE MURO PERIMETRAL	4500068511		10 JUN 15
LABORATORIOS DIBA S.A. DE C.V.	CONSTRUCCION DE COMEDOR Y SERVICIO MEDICO EN PERRIGO PLANTA 1, "PROYECTO CAMALEON"	PQ28669		20 MAY 15
MARTINREA DEVELOPMENTS DE MÉXICO S.A. DE C.V.	TUBERIA PARA ALIMENTACION DE LINEA DE PINTURA.	9873		29 ABR 15
PRODUCCION RHI, MEXICO S. DE R.L. DE C.V.	REPARACIÓN DE PISO DE MOLIENDA	4501986780		15 MAY 15
PRODUCCION RHI, MEXICO S. DE R.L. DE C.V.	CIMENTACIÓN DE PISO DE PRENSA.	4501986775		15 MAY 15
PRODUCCION RHI, MEXICO S. DE R.L. DE C.V.	FABRICACIÓN E INSTALACION DE BASE METALICA PARA MONTAJE DE ARAÑA EN PRENSAS.	4501986776		15 MAY 15
PRODUCCION RHI, MEXICO S. DE R.L. DE C.V.	CONSTRUCCION DE MURO DE CONTENCIÓN.	4501973476		15 ABR 15
PRODUCCION RHI, MEXICO S. DE R.L. DE C.V.	REPARACION DE PISO DE CONCRETO PATIO (ADICIONALES).	4501972872		14 ABR 15
PRODUCCION RHI, MEXICO S. DE R.L. DE C.V.	BACHES VARIOS EN PLANTA.	4501972871		14 ABR 15
PRODUCCION RHI, MEXICO S. DE R.L. DE C.V.	REPARACION DE PISO DE CONCRETO.	4501970892		09 ABR 15
MARTINREA DEVELOPMENTS DE MÉXICO S.A. DE C.V.	REMODELACION DE OFICINAS RECURSOS HUMANOS Y COMEDORES.	9523		03 ABR 15
PRODUCCION RHI, MEXICO S. DE R.L. DE C.V.	CAMBIO DE POLIPASTO.	4501953145		02 MAR 15
PRODUCCION RHI, MEXICO S. DE R.L. DE C.V.	CONSTRUCCION DE HORNO DE TEMPLADO. (INSTALACION DE LADRILLO REFRACTARIO).	4501953144		02 MAR 15
PRODUCCION RHI, MEXICO S. DE R.L. DE C.V.	INFRAESTRUCTURA PARA LA FABRICACION DE CAMINO Y RAMPA A ALMACEN DE ALUMINIO.	25022015		26 FEB 15
PRODUCCION RHI, MEXICO S. DE R.L. DE C.V.	REMODELACION DE OFICINAS DE COMPRAS.	4501947058		17 FEB 15
PRODUCCION RHI, MEXICO S. DE R.L. DE C.V.	AUMENTO PARA EMBOLSADORA.	4501943788		10 FEB 15
MARTINREA DEVELOPMENTS DE MÉXICO S.A. DE C.V.	INSTALACION DE TUBERIA PARA AGUA DE HORNO QUEMADO DE GANCHOS Y HUMIDIFICACIONES DE 3 CLIMAS DE PINTURA MAS DRENES.	10344		07 FEB 15
MARTINREA DEVELOPMENTS DE MÉXICO S.A. DE C.V.	DESALPME DE TERRENO Y PREPARACION DE TERRENO PARA FIRME DE CONCRETO.	10336		07 FEB 15

CLIENTE	OBRA	N° CONTRATO	MONTO S/IVA	FECHA
PRODUCCION RHI, MEXICO S. DE R.L. DE C.V.	CONSTRUCCION DE FOSAS Y BASES DE CONCRETO.	4501940589		03 FEB 15
PRODUCCION RHI, MEXICO S. DE R.L. DE C.V.	ADECUACION DE ENSACADORA.	4501933859		21 ENE 15
PRODUCCION RHI, MEXICO S. DE R.L. DE C.V.	FABRICACION E INSTALACION DE CUBIERTA P/ PROTECCION DE SOPLADORA, FABRICACION E INSTALACION DE BASE DE MOTOVIBRADOR Y ADECUACION DE BARANDAL.	4501933857		21 ENE 15
INSTITUTO MEXICANO DEL SEGURO SOCIAL, UMAE 71 (TORREON, COAHUILA)	SERVICIO DE MTO. A INSTALACION DE BAÑOS Y MEJORA DE IMAGEN PARA EL INMUEBLE DE LA UNIDAD MEDICA DE ALTA ESPECIALIDAD H.E. N°71	C5M0028		15 ABR 15
INSTITUTO MEXICANO DEL SEGURO SOCIAL, UMAE 71 (TORREON, COAHUILA)	SERVICIO PARA EL MTO. A INSTALACIONES PARA EL INMUEBLE DE UMAE N°71 (CORRECTIVOS)	C5M0021		23 MAR 15
MUNICIPIO DE SALTILLO, COAHUILA.	REPARACION DE PINTURADE BARANDALES EN EL DISTRIBUIDOR VIAL VENUSTIANO CARRANZA.	PMS-OP-0002/15		03 ENE 15

CLIENTE	OBRA	N° CONTRATO	MONTO S/IVA	FECHA
PRODUCCION RHI, MEXICO S. DE R.L. DE C.V.	DISEÑO Y CONSTRUCCION DE CIMENTACION PARA MONTAJE DE ENSACADORA.			02 DIC 14
PRODUCCION RHI, MEXICO S. DE R.L. DE C.V.	MTTO DE DIFERENTES SECTORES DE LA PLANTA, REPARACION DE CORDON CUNERA Y PINTURA EN EDIFICIOS.			15 NOV 14
INSTITUTO MEXICANO DEL SEGURO SOCIAL, UMAE 71 (TORREON, COAHUILA)	SERVICIO PARA MTO. A INSTALACIONES PARA LA UNIDAD MEDIDA DE ALTA ESPECIALIDAD N° 71 TORREON, COAH.	C4M0123 CONV		01 NOV 14
PRODUCCION RHI, MEXICO S. DE R.L. DE C.V.	REMODELACION DE OFICINAS DE COMPRAS	4501896789		07 NOV 14
PRODUCCION RHI, MEXICO S. DE R.L. DE C.V.	MODIFICACION DE ESTRUCTURA METÁLICA PARA INSTALACIÓN DE ENSACADORA.	4501890537		16 OCT 14
IMPULSORA PLAZA TORREON S.A. DE C.V.	INSTALACION DE DUCTOS DE RETORNO EN HABITACIONES DEL HOTEL CITY EXPRESS JR DE GUADALAJARA.			11 AGO 14
ESPACIO EN 3 DIMENSIONES S.A. DE C.V.	ADECUACIÓN DE LOCAL JACKMAN OPTICS (SUCURSAL) EN PALAZA PASE TEC 2 MONTERREY, N.L.			04 AGO 14
ESPACIO EN 3 DIMENSIONES S.A. DE C.V.	ADECUACIÓN DE OFICINAS FINANCIERA FICREA, EDIFICIO TX, SALTILLO, COAHUILA.			15 JUL 14
ESPACIO EN 3 DIMENSIONES S.A. DE C.V.	SUMINISTRO E INSTALACION DE AIRE ACONDICIONADO TIPO DIVIDIDO 5TR EN OFICINAS FINANCIERAS FICREA TX.			21 JUL 14
IMPULSORA PLAZA TORREON S.A. DE C.V.	REPARACION DE AREAS DAÑADAS Y FILTRACIONES DE AGUA EN CUARTO DE MAQUINAS, HOTEL CITY JR DE GLD, JAL.			16 ENE 14
IMPULSORA PLAZA TORREON S.A. DE C.V.	INSTALACION DE CERCA PERIMETRAL EN EL HOTEL CITY JUNIOR DE GUADALAJARA.			22 NOV 13
IMPULSORA PLAZA TORREON S.A. DE C.V.	SUSTITUCION DE CLIMAS TIPO CONSOLA POR MINI SPLIT Y CAMBIO DE VENTANAS EN HABITACIONES, HOTEL CITY JUNIOR DE GDL, JAL.			16 SEP 13
INSTITUTO MEXICANO DEL SEGURO SOCIAL, UMAE 71 (TORREON, COAHUILA)	OBRA PUBLICA, RELATIVOS A OBRA CIVIL E INSTALACIONES PARA ENCAMADOS, BAÑOS Y MEJORA DE IMAGEN.	C350014		01 MAR 13
CORPORACIÓN MEXICANA DE INVESTIGACION DE MATERIALES S.A. DE C.V. (COMIMSA).	ADECUACION DE SALA DE REALIDAD VIRTUAL EN LAS INTALACIONES DE SALTILLO, COAHUILA.	35333		12 FEB 13

CLIENTE	OBRA	N° CONTRATO	MONTO S/IVA	FECHA
PROF. LOURDES GONSALEZ CAMACHO	PROYECTO Y CONSTRUCCION DE CASA HABITACION.			04 DIC 12
IMPULSORA PLAZA GUADALAJARA SA DE CV	TEXTURIZADO DE MUROS INTERIORES, AREAS PUBLICAS, HABITACIONES Y PASILLOS DEL HOTEL CITY EXPRESS GUADALAJARA.			09 SEP 12
IMPULSORA PLAZA GUADALAJARA SA DE CV	PINTURA DE MUROS EXTERIORES (FACHADA) HOTEL CITY EXPRESS EN GUADALAJARA, JAL..			30 AGO 12
GDC ALIMENTOS Y BEBIDAS, S.A. DE C.V. (GPE. N.L)	PROYECTO Y CONSTRUCCION DE RESTAURANTE-BAR "BLACK BONES".			05 JUL 12
INMOBILIARIA PLAZA REAYNOSA S.A. DE C.V.	PINTURA DE MUROS EXTERIORES (FACHADA) HOTEL "CITY EXPRESS" REYNOSA TAMAULIPAS.			12 JUN 12
INMOBILIARIA CITY EXPRESS S.A. DE C.V.	PINTIURA DE MUROS EXTERIORES (FACHADA) HOTEL CITY EXPRESS EN SALTILLO, COAHUILA.			09 MAY 12
IMPULSORA PLAZA JUAREZ S.A. DE C.V.	REMODELACION DE BARRA DEL COMEDOR DEL HOTEL CITY EXPRESS EN CIUDAD JUAREZ, CHIHUAHUA.			19 ABR 12
IMPULSORA PLAZA JUAREZ S.A. DE C.V.	TEXTURIZADO DE MUROS EN AREAS PUBLICAS PLANTA BAJA DEL HOTEL CITY EXPRESS CD. JUAREZ, CHIHUAHUA.			19 ABR 12
IMPULSORA PLAZA SAN LUIS S.A. DE C.V.	REHABILITACION DE HABITACION SINIESTRADA DEL HOTEL CITY EXPRESS JUNIOR DE CD. JUAREZ, CHIHUAHUA.			19 ABR 12
IMPULSORA PLAZA TORREON S.A. DE C.V.	OBRA CIVIL Y ACABADOS PARA INTRODUCCION DE INSTALACIONES ESPECIALES EN HOTEL CITY JR DE GDL.			19 ABR 12
IMPULSORA PLAZA TORREON S.A. DE C.V.	SUSTITUCION DE EQUIPOS DE AIRE TIPO CONSOLA POR MINI SPLIT EN HABITACIONES DEL HOTEL CITY JR GDL.			19 ABR 12
PRIMARIA PROF. HERMIRO JUMENEZ AGUIRRE SAL. COAH.	CONSTRUCCION DE ESTRUCTURA (CUBIERTA) METALICA EN PATIO CIVICO.			27 FEB 12



ALGUNAS DE NUESTRAS OBRAS



SYMRISE S. DE R. L. DE C.V.  
TANQUE DE AGUA ROTOPLAS 10,000 LTS.











PRODUCCIÓN RHI MÉXICO S. DE R. L. DE C.V.  
REMODELACION DE OFICINAS DE COMPRAS-LABORATORIO.





PRODUCCIÓN RHI MÉXICO S. DE R. L. DE C.V.  
REMODELACION DE OFICINAS DE COMPRAS-LABORATORIO.





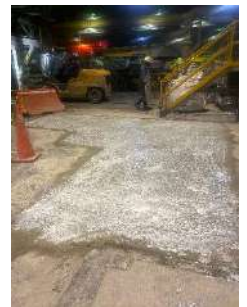

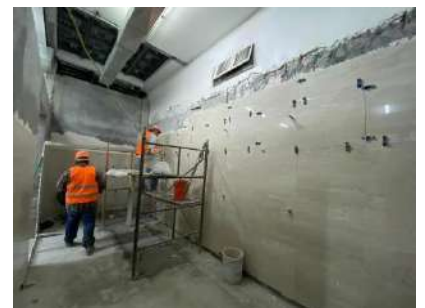











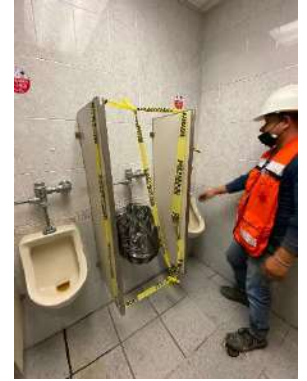









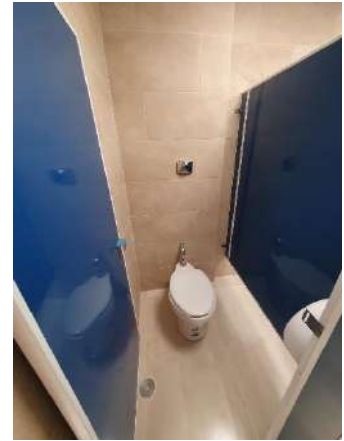
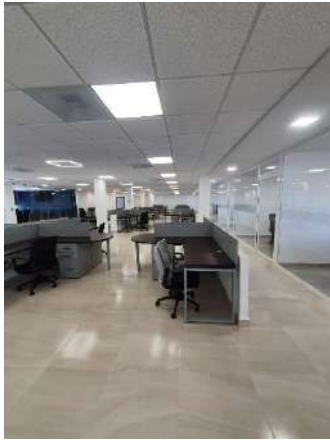



**ANTES:**



**DESPUES:**







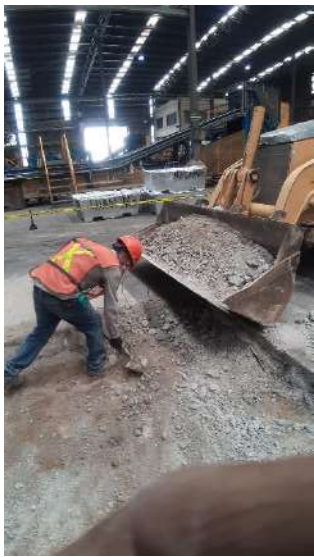



RECONSTRUCCION DE TRINCHERAS DE RUEDO 1 Y 2.

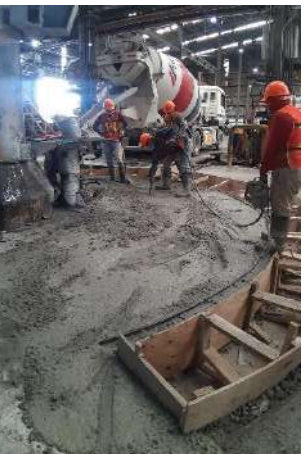
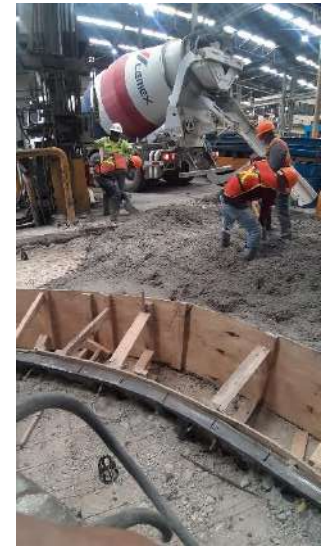













# Met-mex Peñoles Aleazin

Sub contratado por Construcciones civiles del norte S.A de C.V

REPARACION DE PISOS DE CONCRETO EN ALEAZIN RAMOS ARIZPE.

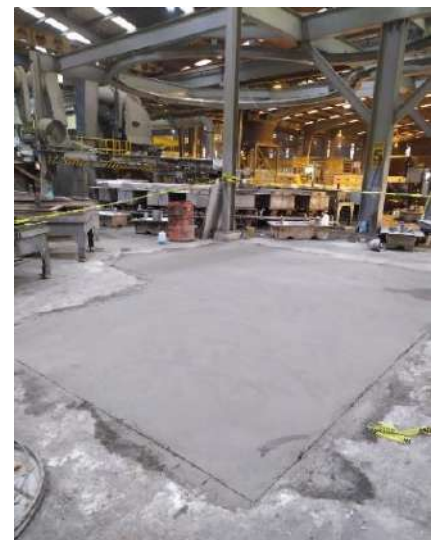
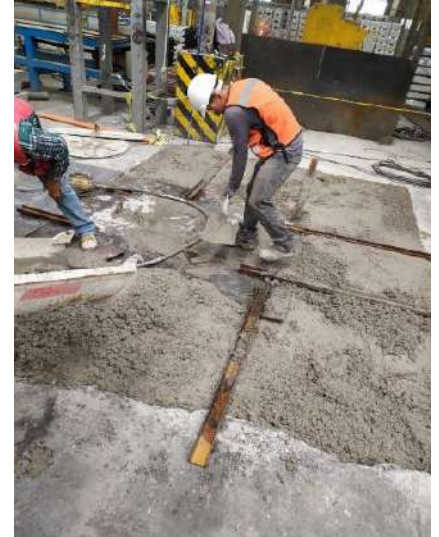
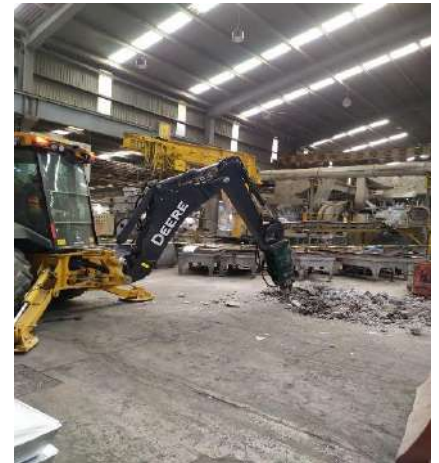



# Met-mex Peñoles Aleazin

Sub contratado por Construcciones civiles del norte S.A de C.V

OBRA CIVIL REMODELACION Y ACONDICIONAMIENTO DE SITE ALEAZIN.













INSTALACION DE BARRERAS DE ACRILICO EN MESAS Y ESCRITORIOS DE COMEDOR Y OFICINAS.



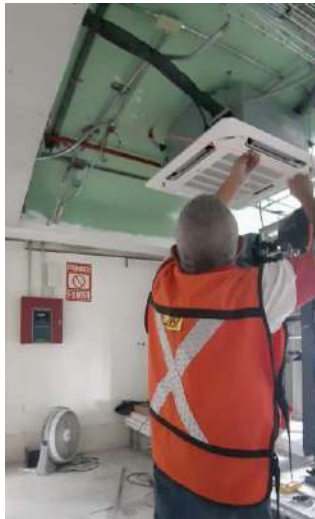



RETIRO Y COLOCACION DE LAMINAS PINTRO R101 EN FACHADA Y CUBIERTA DE NAVE DE PRODUCCION.

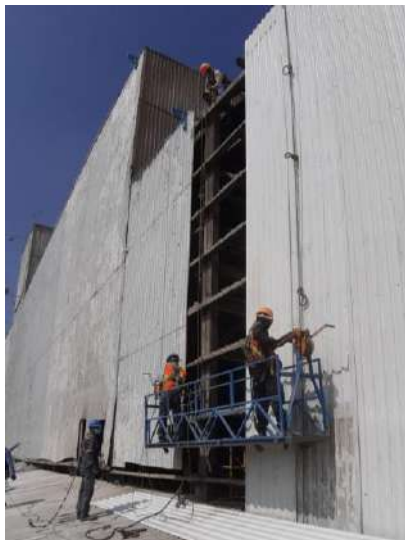
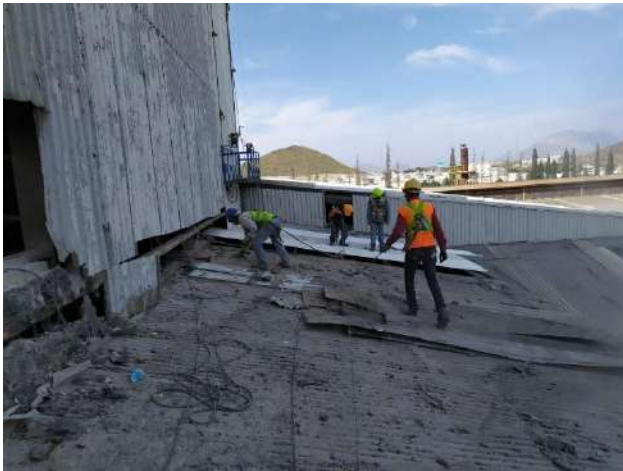









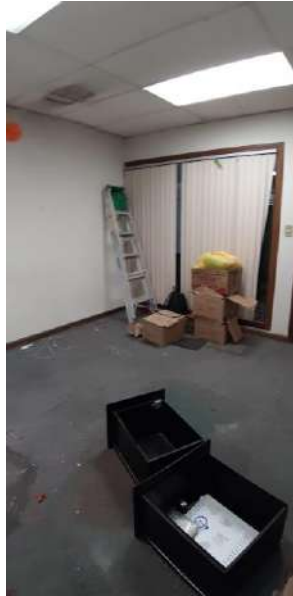







PRODUCCIÓN RHI MÉXICO S. DE R. L. DE C.V.  
RECONSTRUCCION DE BANQUETA DE LABORATORIO.









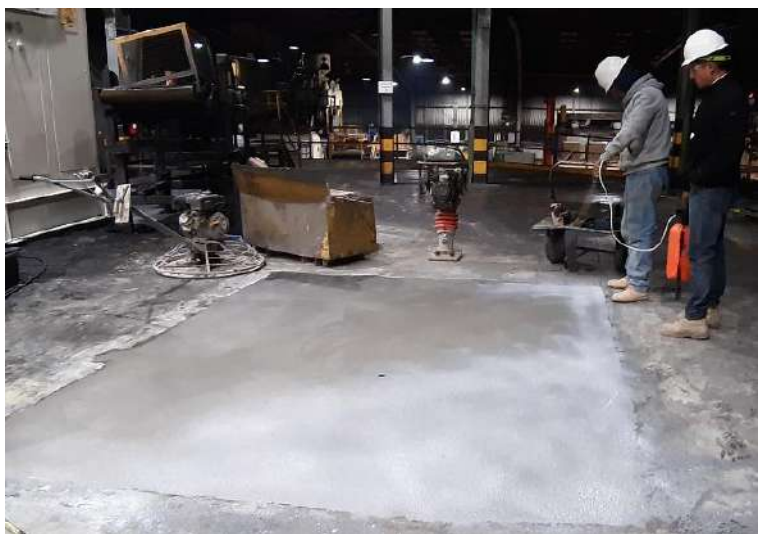



APLICACIÓN DE PINTURA VINILICA EN MUROS Y VENTANAS LOUVERS/ AREA DE EMBARQUES Y LABORATORIO.





APLICACIÓN DE PINTURA EPOXICA A PASOS PEATONALES EN AREA DE PRENSAS.

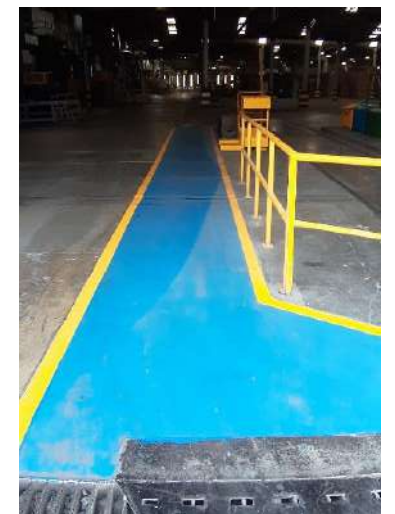
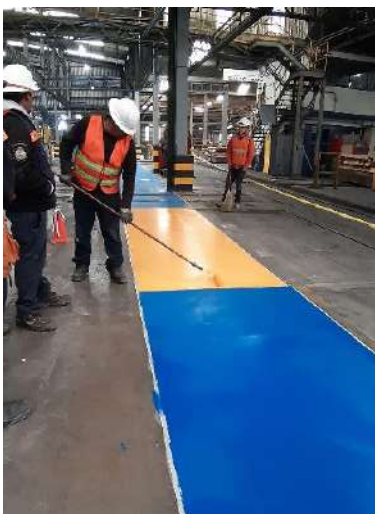
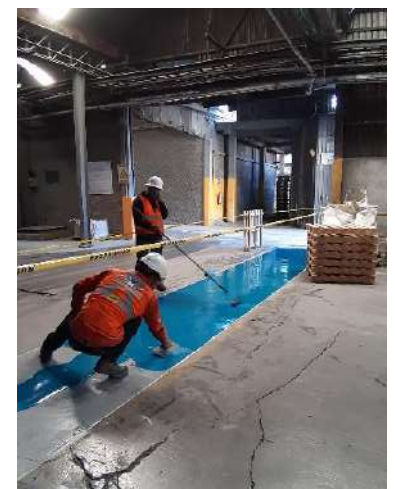
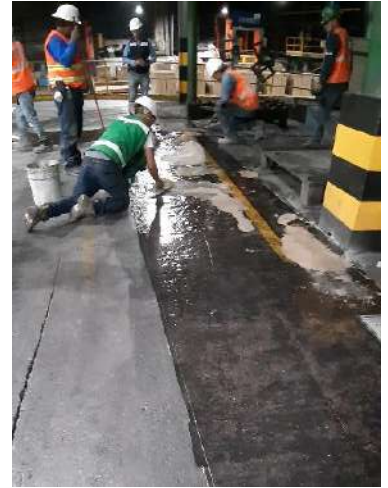
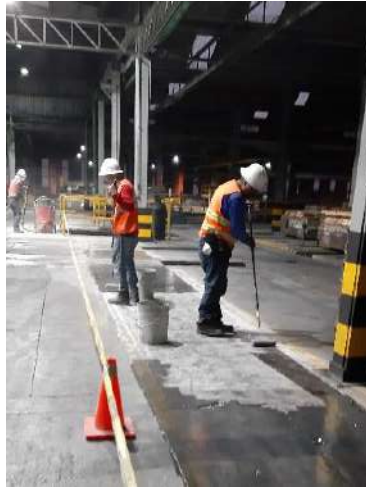

PROYECTO DE REMODELACION DE OFICINAS CORPORATIVAS.

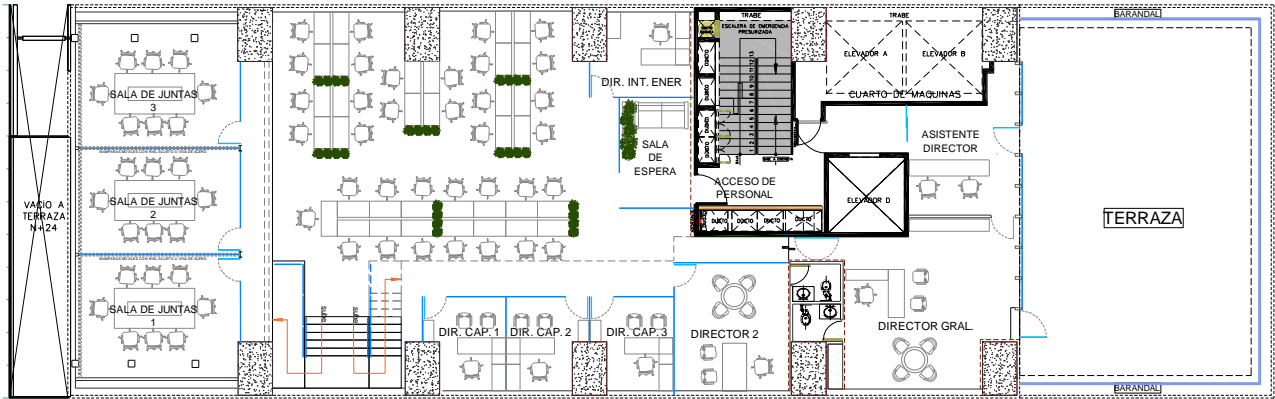

PLANTA  
ARQUITECTONICA





REPARACION DE BANQUETA ACCESO PRINCIPAL, BANQUETA GBS Y REPARACION DE PISO CERAMICO.









Ampliación referente a los trabajos de obra civil en prolongación de andén.

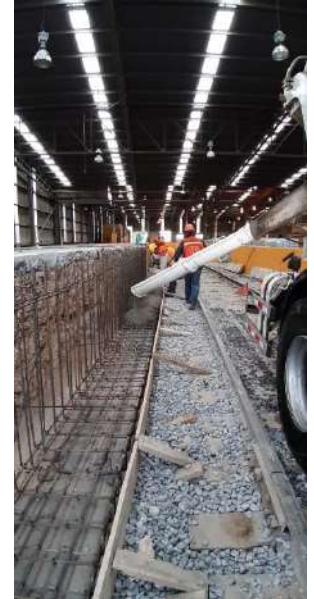



Ampliación referente a los trabajos de obra civil en prolongación de andén.

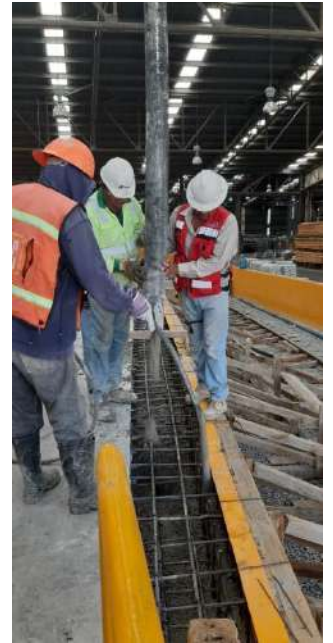



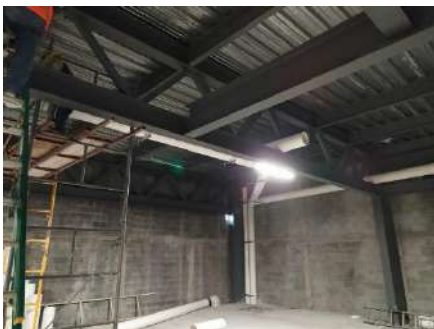

PROYECTO DE REMODELACIÓN “EDIFICIO DE OFICINAS EN ÁREA DE PRODUCCIÓN”.

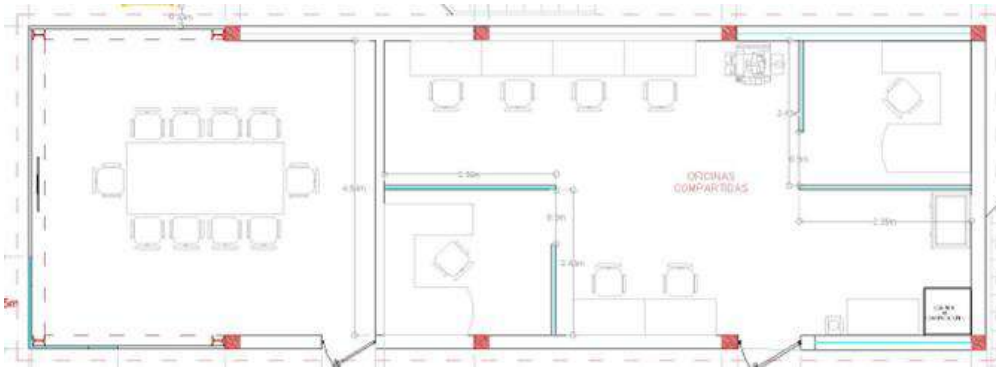

PROPUESTA DE  
DISEÑO PLANTA  
ALTA

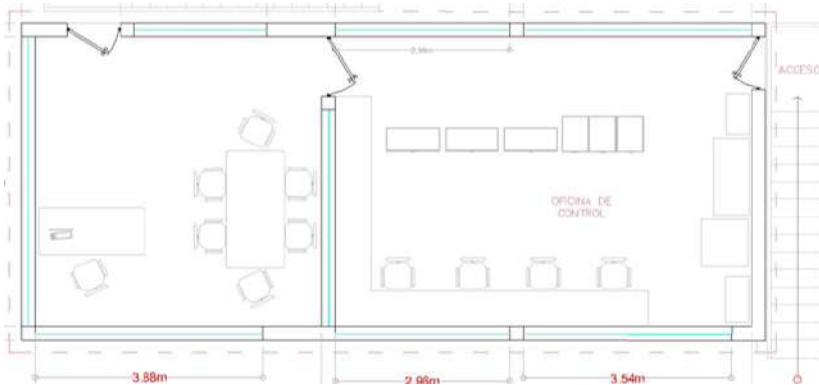

PROPUESTA DE  
DISEÑO PLANTA  
ALTA



ESTADO ACTUAL



PROPUESTA

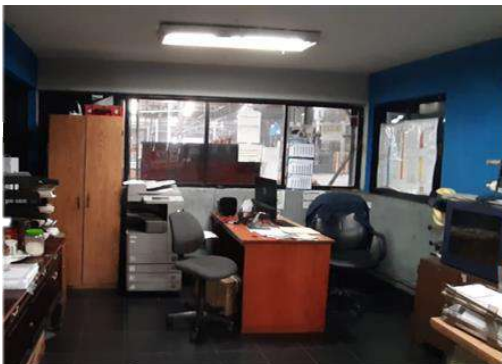

ESTADO ACTUAL



PROPUESTA



PROYECTO DE REMODELACIÓN "COMEDOR, SALA DE CAPACITACIÓN Y CALIENTA LONCHES".

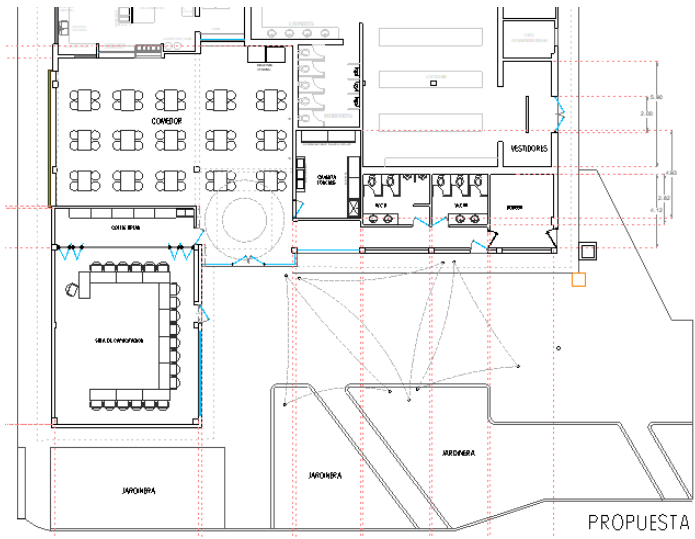
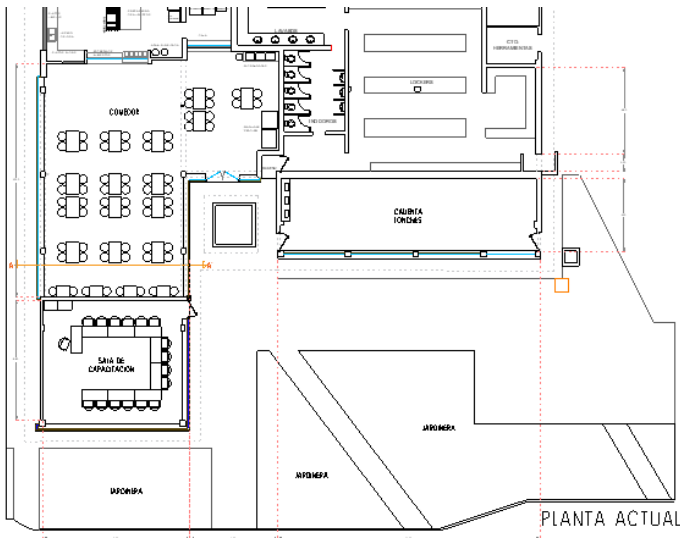

ACTUAL



PROPUESTA

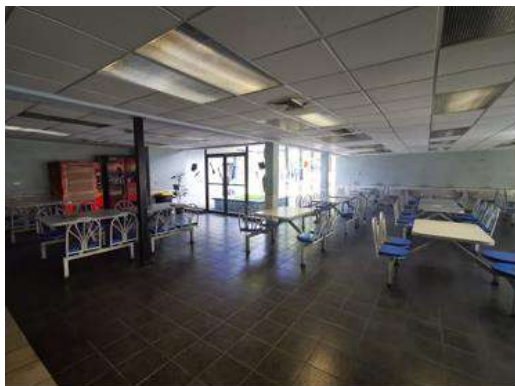

ACTUAL



PROPUESTA

SUSTITUCIÓN DE ACABADOS EN COCINA, ÁREA DE HOSPITALIZACIÓN Y  
MANTENIMIENTO EN CASA DE MAQUINAS H.G.Z. N°7.





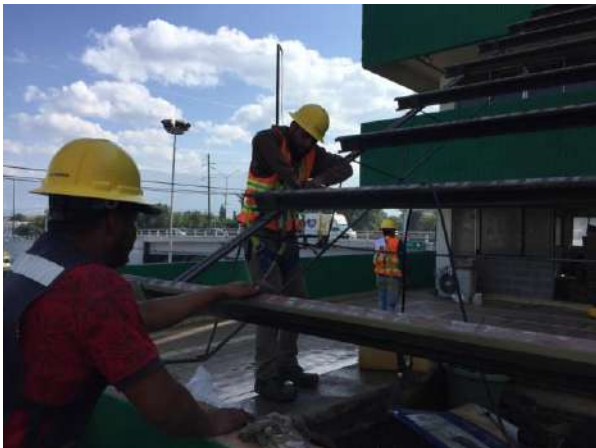





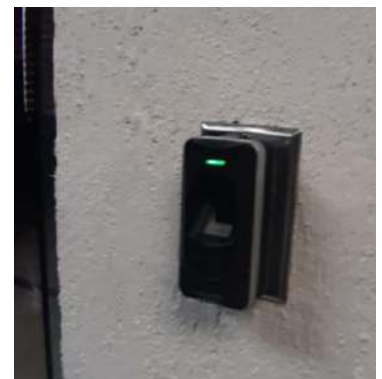

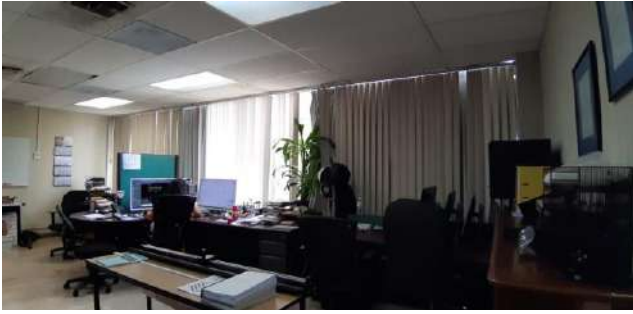



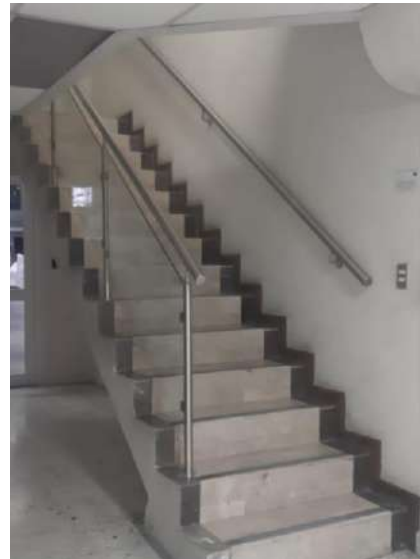
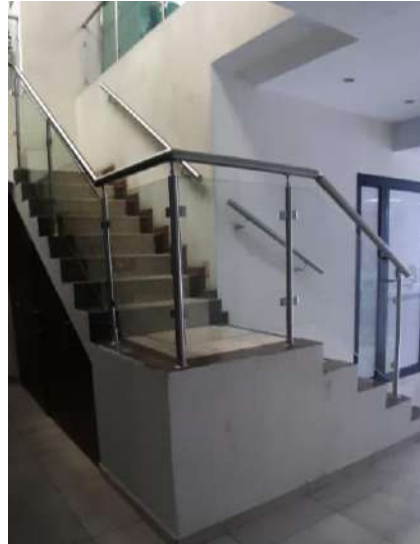

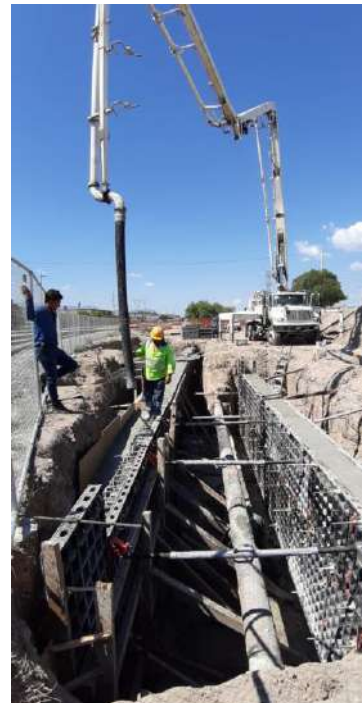



















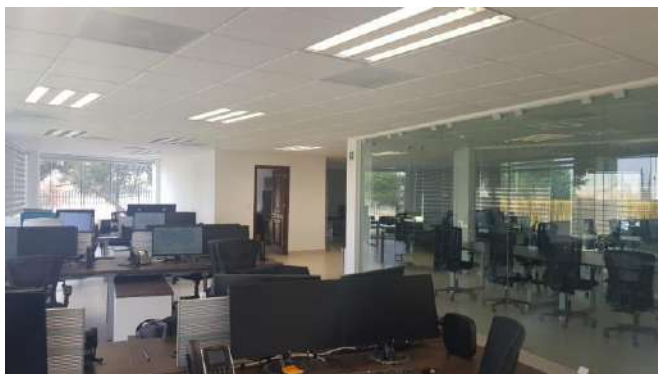



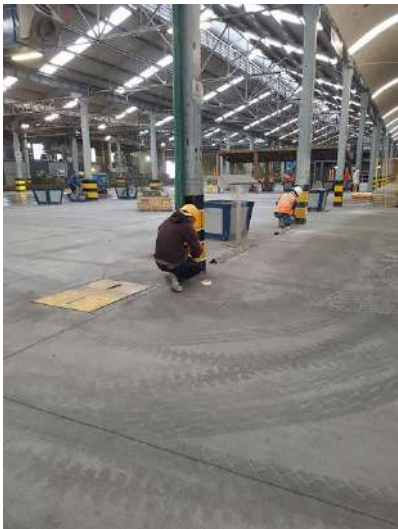
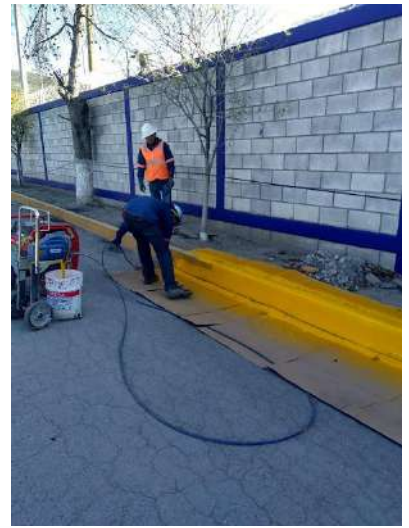





# Met-mex Peñoles Aleazin

Sub contratado por Construcciones civiles del norte S.A de C.V

Ampliación anden





Ampliación anden





Ampliación anden





Servicios previos a prolongación ladero sur





CONSTRUCCIÓN DE BANQUETAS Y BARRA PERIMETRAL PARA ESTACIONAMIENTO.





CONSTRUCCIÓN DE BANQUETAS Y BARDA PERIMETRAL PARA ESTACIONAMIENTO.











Detalles interiores y exteriores dentro de planta





Servicio de retiro y colocación de laminas metálicas y acrílicas.



CONSTRUCCIÓN DE BASE DE CONCRETO PARA BOMBA DE SISTEMA CONTRA INCENDIO.











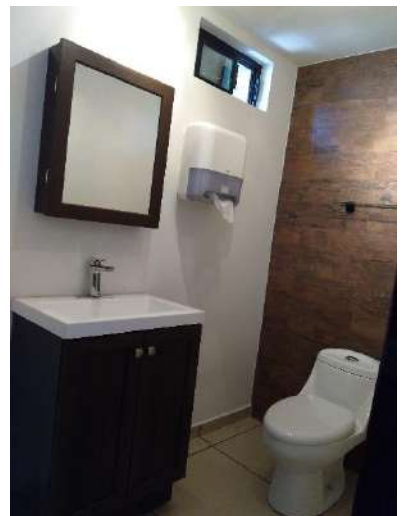

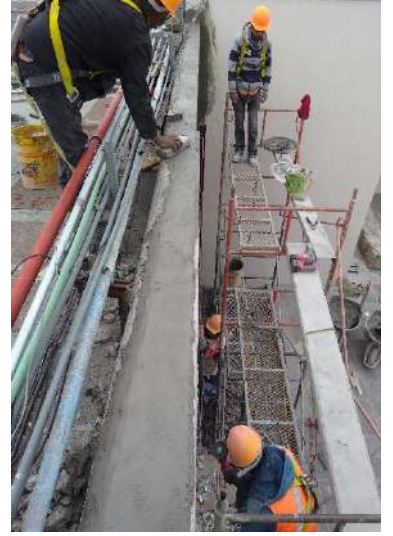



PRODUCCIÓN RHI MÉXICO S. DE R. L. DE C.V.  
APLICACIÓN DE PINTURA EN FACHADA DE LA PLANTA (LOGOTIPO).





INSTALACIÓN DE MALLA CICLÓNICA EN PASILLO LATERAL DE COMEDOR.





REMODELACIÓN DE OFICINAS EN PLANTA 1, FACHADA PRINCIPAL.





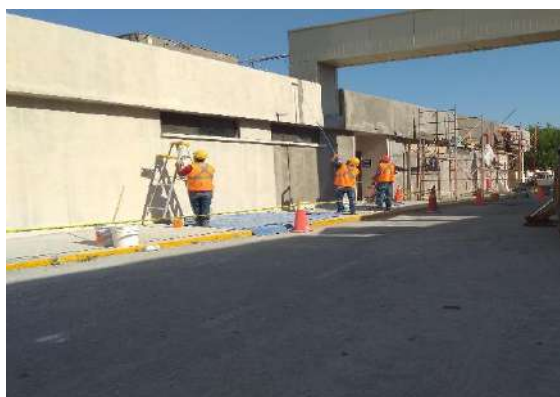



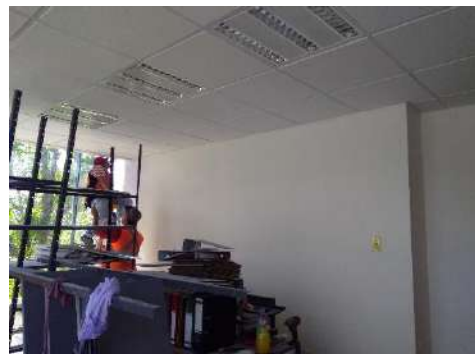
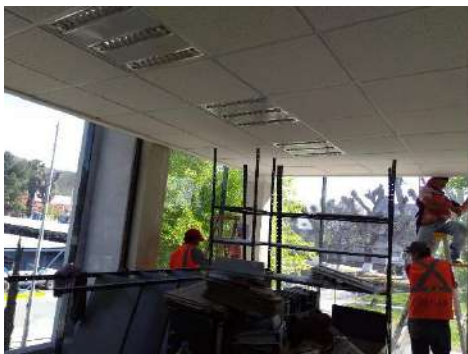



FABRICACIÓN E INSTALACIÓN DE ESCALERA DE EMERGENCIA Y PASO DE GATO.





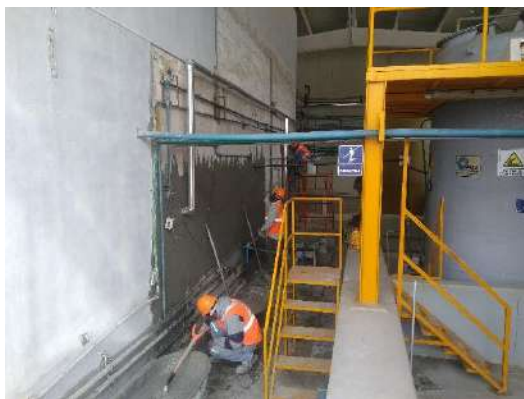







PRODUCCIÓN RHI MÉXICO S. DE R. L. DE C.V.  
ACONDICIONAMIENTO DE CUARTO DE COMPRESORES.









FABRICACIÓN E INSTALACIÓN DE PASO DE GATO PARA ÁREA DE MEZANINE Y ÁREA DE LABORATORIO.

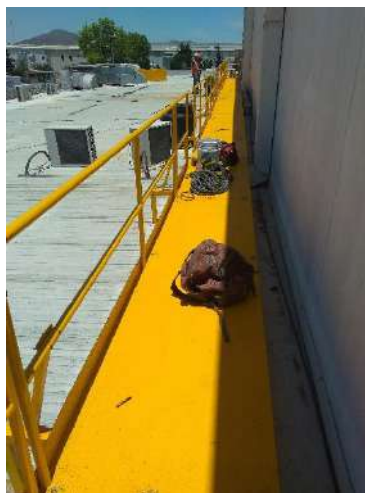
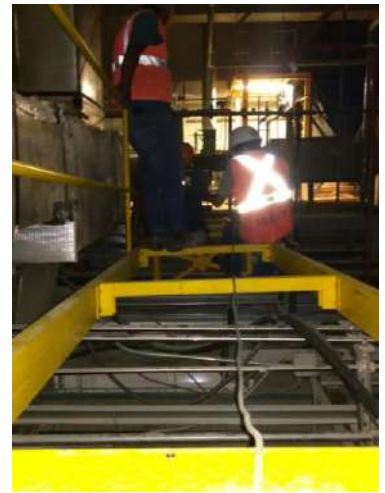









QUÍMICA Y FARMACIA S.A. DE C.V.  
CONSTRUCCIÓN DE FOSA DE CONCRETO.





REPARACIÓN DE PISO DE CONCRETO EN VARIAS AREAS SEGÚN STPS.

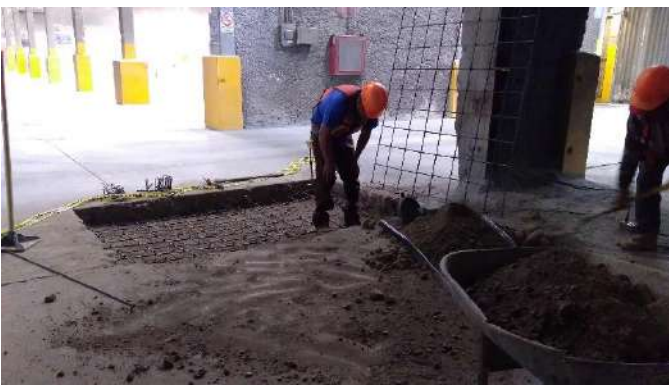



SUSTITUCIÓN DE PISO DE CONCRETO EN AREAS DE RESINAS.













APLICACIÓN DE PINTURA VINÍLICA EN MURO PERIMETRAL "PLANTA 1".





















INSTALACIÓN DE LUMINARIAS Y SUSTITUCIÓN DE CABLEADO.





SUSTITUCIÓN DE CUBIERTA DE LÁMINA DE ASBESTO POR ESTRUCTURA METÁLICA

"PLANTA ADHESIVOS ETAPA 1".









REPARACIÓN E IMPERMEABILIZACIÓN DE TECHO EDIFICIO RH/FINANZAS.







CONSTRUCCIÓN DE BODEGAS DE RECEPCIÓN DE MATERIA PRIMA Y OBRA CIVIL DE ESTRUCTURA METÁLICA.





REPARACIÓN E IMPERMEABILIZACIÓN DE TECHO EN EDIFICIO DE COMEDOR.







CAMBIO DE PUERTA DE ACCESO DE OFICINAS DE LA PLANTA "LÍNEA EUROPEA"







MODIFICACIÓN DE ESTRUCTURA Y CAMBIO DE VIGA DE POLIPASTO.





INSTALACIÓN DE RIEL.











INSTALACIÓN DE PASTO SINTÉTICO EN ÁREA VERDE EN FINANZAS.







CONSTRUCCIÓN DE ESTACIONAMIENTO Y RAMPA EN CORDÓN CUNETETA.



















CONSTRUCCIÓN DE ALMACÉN DE RESIDUOS PELIGROSOS.





CUARTO DE CÍLINDROS DE GAS PARA LABORATORIOS.







DEMOLICIÓN Y CONSTRUCCIÓN DE PISO DE CONCRETO EN ÁREA DE MOLIENDAS.

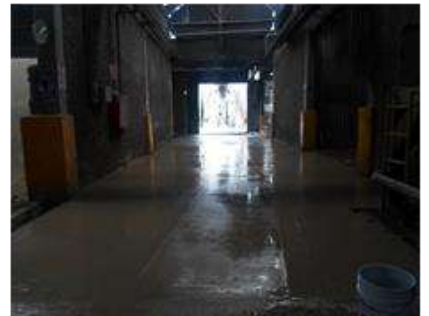

FABRICACIÓN Y MONTAJE DE ESCALERA PARA ACCESOS A LABORATORIOS.





CONSTRUCCIÓN DE FIRME DE CONCRETO EN ACCESO A LABORATORIOS.







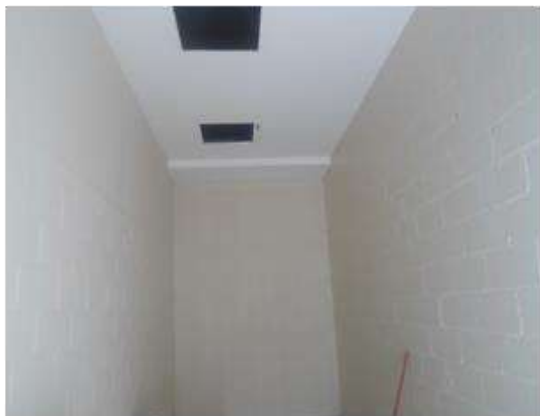
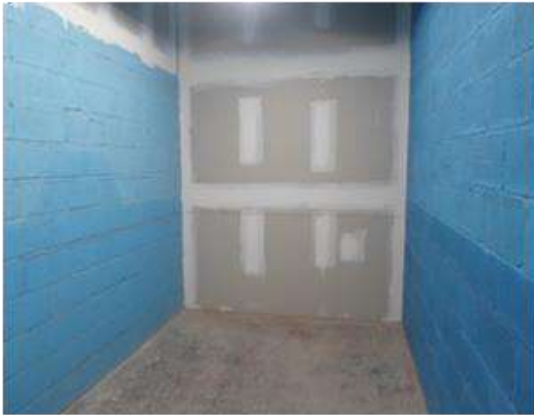

ESCALERA DE EMERGENCIA EN PLANTA 1.





DEMOLICIÓN Y CONSTRUCCIÓN DE MUROS PARA AMPLIACIÓN DE NAVE.









CONSTRUCCIÓN DE BARDA PERIMETRAL.













INSTALACIÓN DE TUBERÍA PARA ALIMENTACIÓN DE AGUA EN LÍNEA DE PINTURA.



REPARACIÓN DE PISO DE CONCRETO EN ÁREA DE MOLIENDAS.





REPARACIÓN DE PISO DE CONCRETO EN DIFERENTES ÁREAS DE LA PLANTA.







CONSTRUCCIÓN DE CAMINO DE CONCRETO HIDRÁULICO Y MURO DE CONTENCIÓN.





CONSTRUCCIÓN DE CAMINO DE CONCRETO HIDRÁULICO Y MURO DE CONTENCIÓN.





FIRME DE SUBESTACIÓN.



APLICACIÓN DE PINTURA EN BARANDALES DEL DISTRIBUIDOR VIAL "VENUSTIANO CARRANZA".

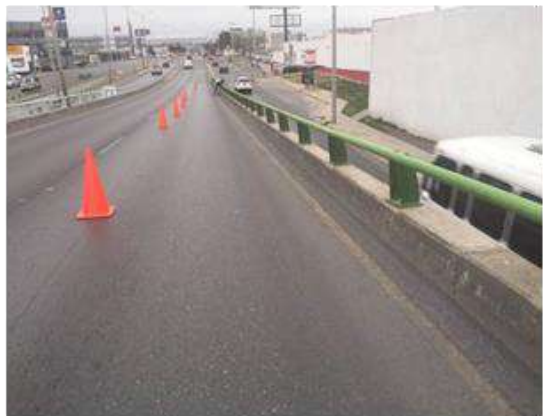







FABRICACIÓN E INSTALACIÓN DE CUBIERTA METÁLICA PARA ESTACIONAMIENTO.





























INSTALACIÓN DE CERCA PERIMETRAL EN EL HOTEL CITY JUNIOR DE GDL, JAL.



SUSTITUCIÓN DE CLIMAS TIPO CONSOLA POR MINI SPLIT Y CAMBIO DE VENTANAS  
EN HABITACIONES DEL HOTEL CITY JUNIOR EN GDL. JAL.













PLANTAS ARQUITECTONICAS

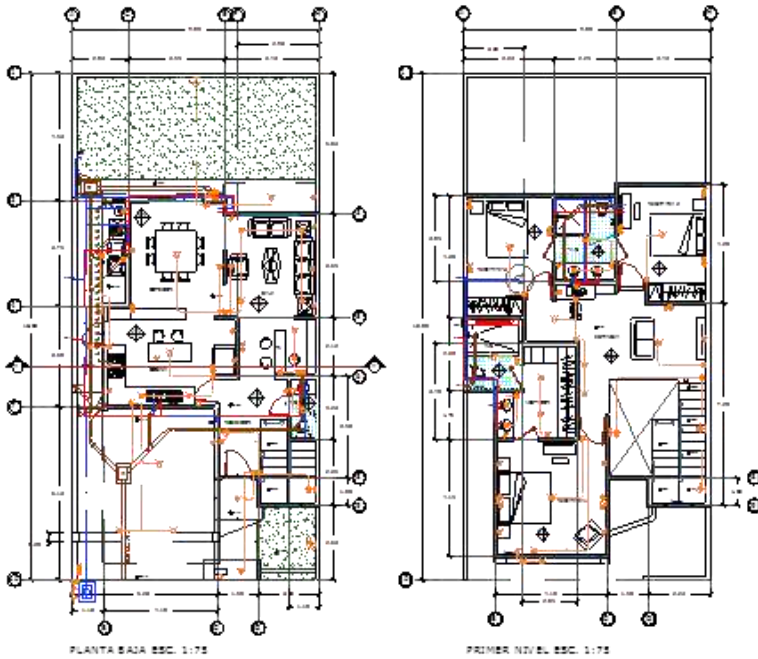





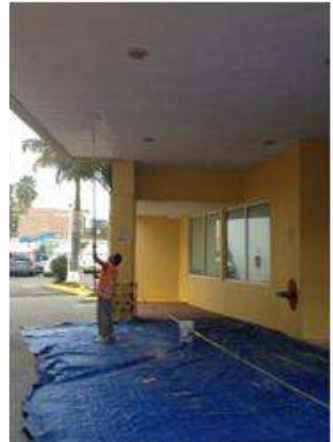
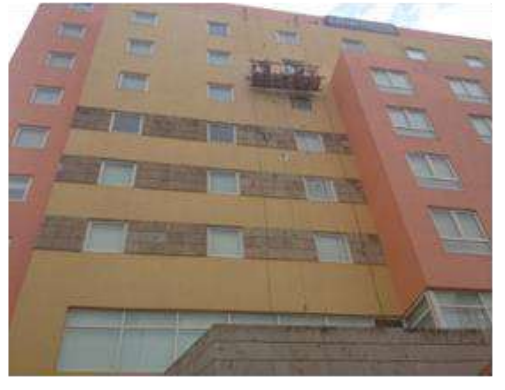
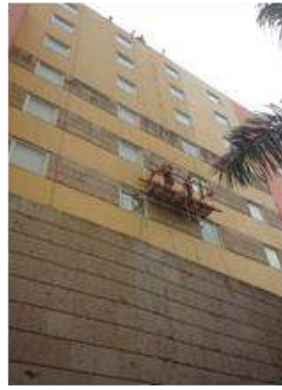
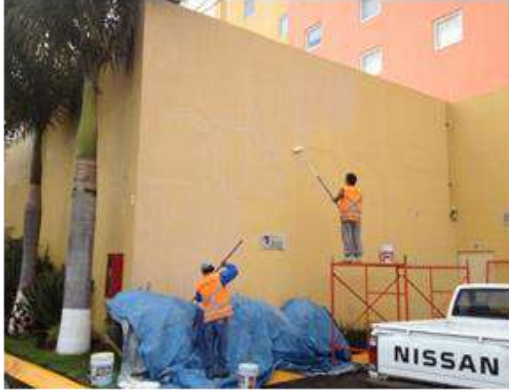



PROYECTO Y CONSTRUCCIÓN DE RESTAURANT-BAR "BLACK BONES"



PLANTA ARQUITECTÓNICA  
ESC. 1:50

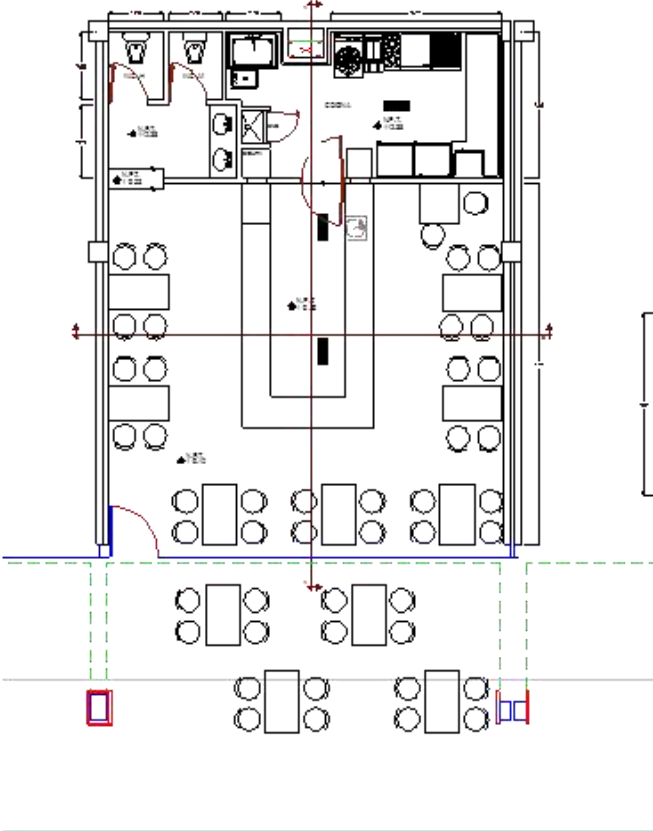

CORTE LONGITUDINAL A-A'  
ESC. 1:50



CORTE TRANSVERSAL B-B'  
ESC. 1:50

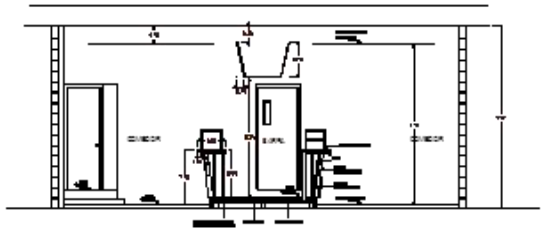

PROYECTO Y CONSTRUCCIÓN DE RESTAURANT-BAR "BLACK BONES"





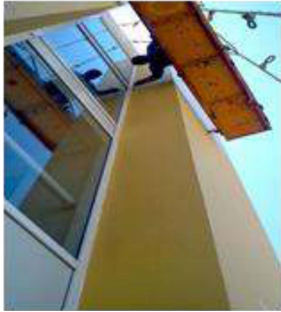
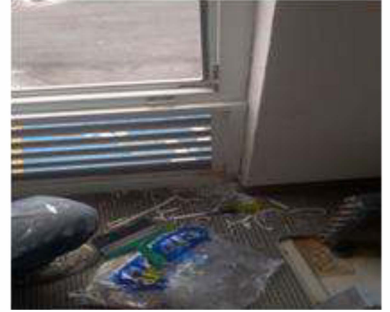
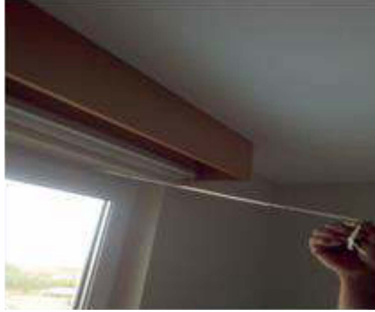

PINTURA DE MUROS EXTERIORES (FACHADA) DEL HOTEL CITY EXPRESS.





PINTURA DE MUROS EXTERIORES (FACHADA) DEL HOTEL CITY EXPRESS SALTILLO.

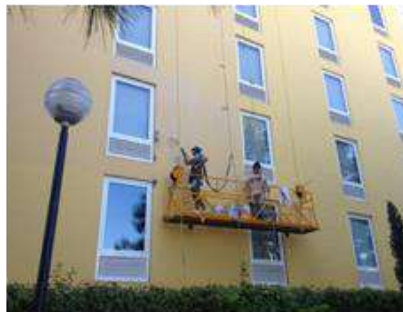











SUSTITUCIÓN DE EQUIPOS DE AIRE TIPO CONSOLA POR MINI SPLIT, OBRA CIVIL Y ACABADOS EN HOTEL CITY JUNIOR GDL.



CONSTRUCCIÓN DE ESTRUCTURA (CUBIERTA) METÁLICA EN PATIO CÍVICO.

